

Vo pour être annexé à notre arrêté du
Le Ministre de l'Aménagement du territoire

Willy BORSUS

PROJET DE REVISION DU PLAN DE SECTEUR DE BASTOGNE

visant l'inscription d'une zone d'habitat à caractère rural et les compensations associées
sur le territoire de la commune de VAUX-SUR-SÛRE

anciennes communes de Hompré (hameau de Remoiville et de Grandru), de Sibret (Chenogne) et de Vaux-sur-Sûre (Vaux-lez-Rosières et Morhet)

SERVICE PUBLIC DE WALLONIE
TERRITOIRE LOGEMENT PATRIMOINE ENERGIE
DEPARTEMENT DE L'AMENAGEMENT DU TERRITOIRE ET DE L'URBANISME
DIRECTION DU DEVELOPPEMENT TERRITORIAL

Wallonie
territoire
SPW

PROJET DE REVISION DU PLAN DE SECTEUR

PLAN DE SECTEUR adapté sur base des dispositions du CoDT: ce plan n'a pas de valeur réglementaire et est présenté pour information.

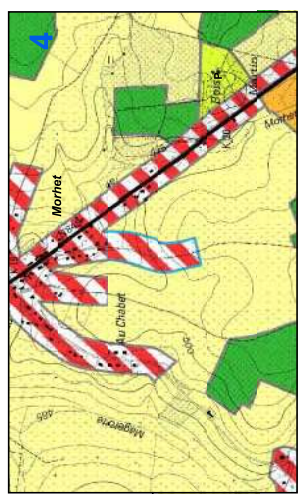
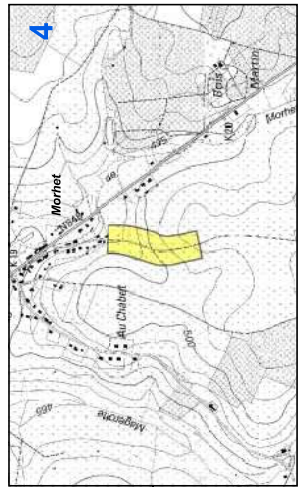
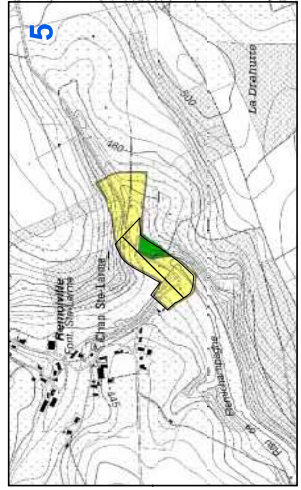
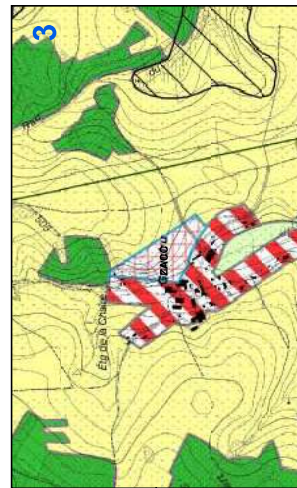
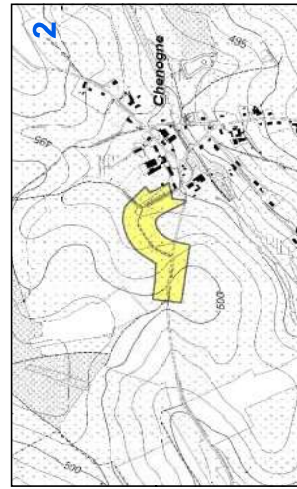
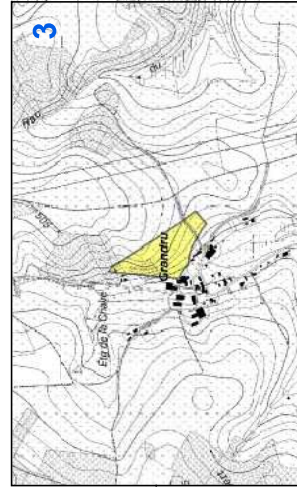
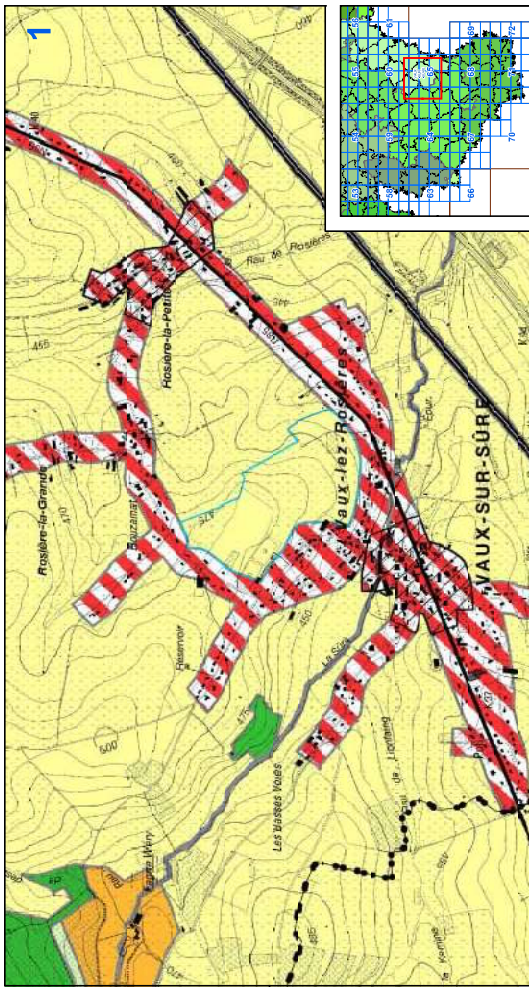
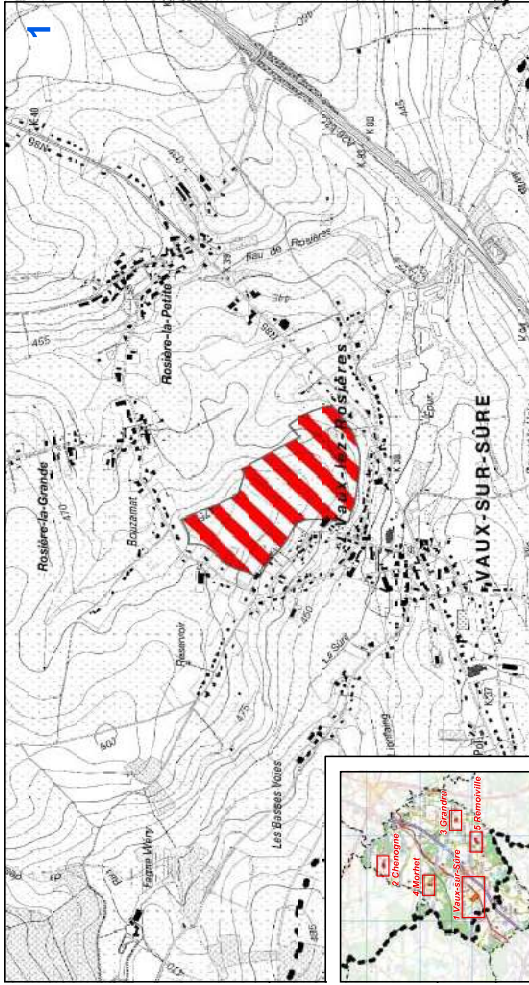

— Périmètres concernés par le projet de révision

La carte originale est établie à l'échelle 1/10.000

Carte réalisée par SPW/TL-PE-DATI-DDT (JCH-AB-DC-PB)
le 06/03/2023 D800048S/REV14