B2: Annexe à l'arrêté du Gouvernement wallon portant reconnaissance de la

Réserve naturelle d' ' Herbuchenne ' à Dinant

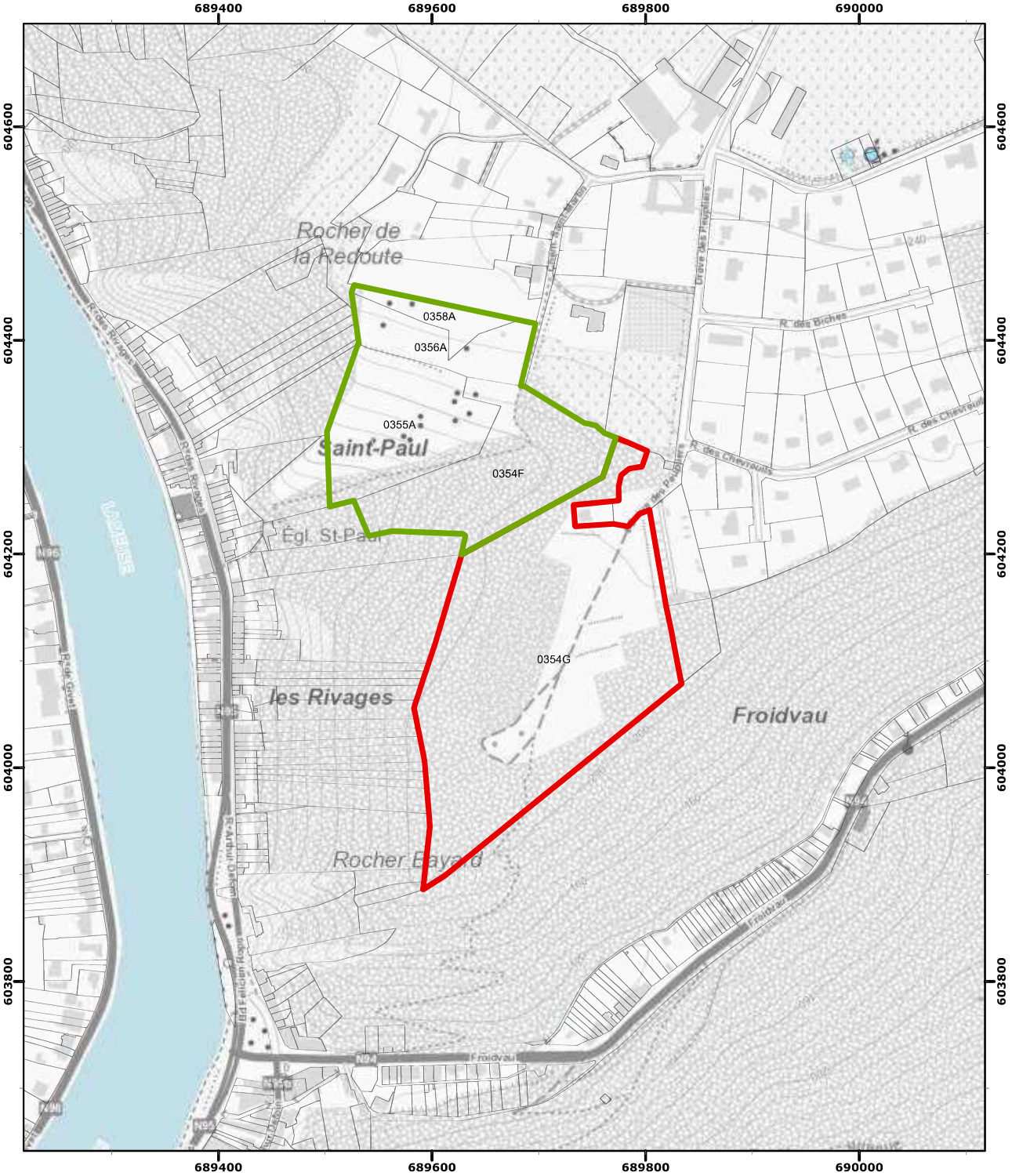

Pour le Gouvernement :
Le Ministre-Président,
Adrien Dolimont

La Ministre de la Ruralité,
Anne-Catherine Dalcq

Vu pour être annexé à l'arrêté du Gouvernement wallon du .....
reconnaissant la Réserve naturelle d'
' Herbuchenne 'à Dinant

Namur, le

.....

Echelle : 1:5 000

N

Extension

Renouvellement

Coordonnées Lambert belge 2008

(c) Institut Géographique National - IGN