

Annexe à l'arrêté du Gouvernement wallon créant la

Réserve Naturelle Domaniale de ' Fond d'Oxhe ' à Villers-le-Temple (Nandrin)

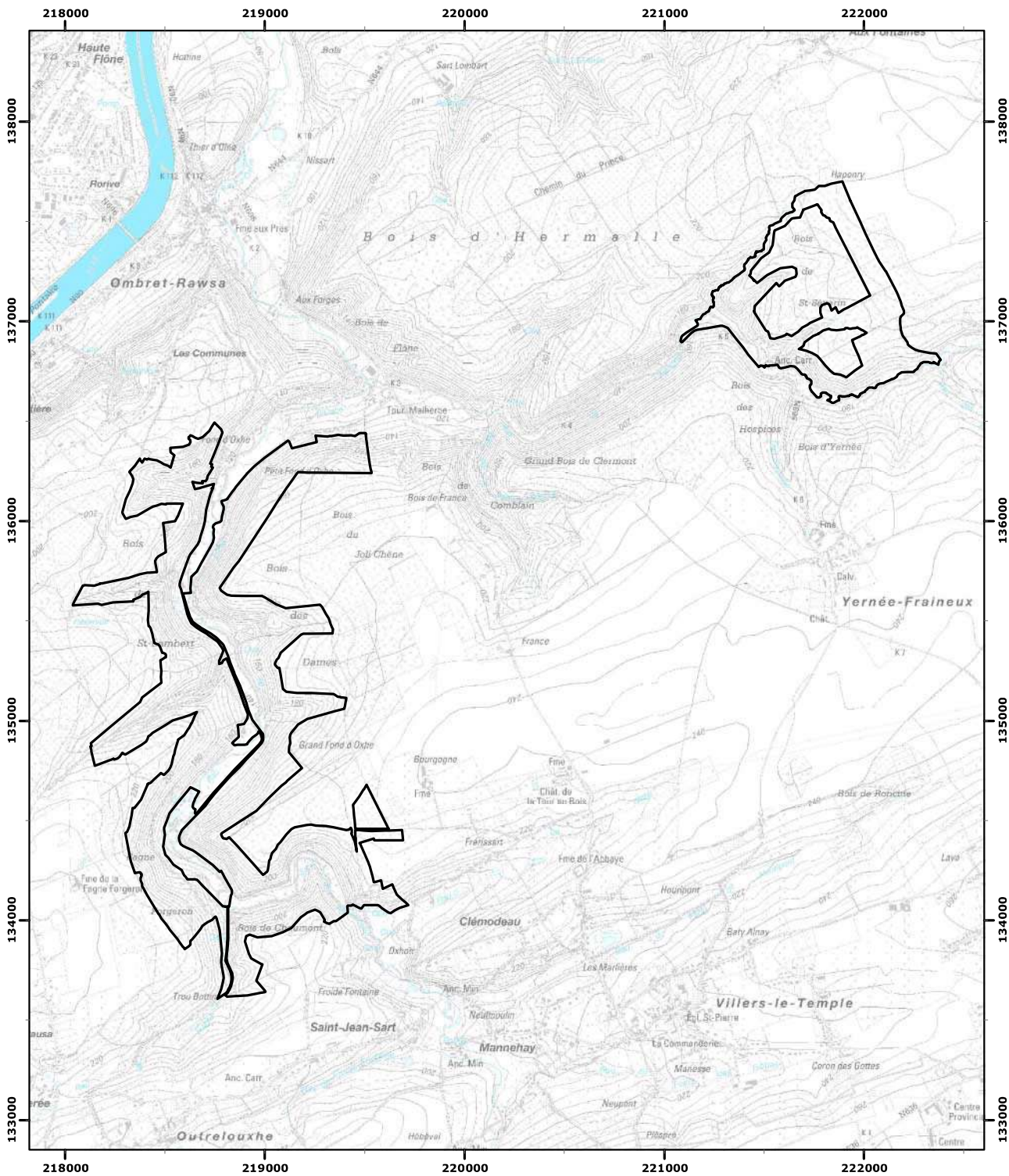

Pour le Gouvernement :
Le Ministre-Président,
Élio Di Rupo

La Ministre de l'Environnement,
Céline Tellier

Vu pour être annexé à l'arrêté du Gouvernement wallon du
créant la Réserve Naturelle Domaniale de
' Fond d'Oxhe '
à Villers-le-Temple (Nandrin)

Namur, le
30/10/2023

Echelle : 1:26 566

Carte(s) IGN : 48/4 N

(c) Institut Géographique National - IGN

RND



Coordonnées Lambert belge 1972