

Annexe à l'arrêté du Gouvernement wallon créant la

Réserve Naturelle Domaniale de 'Grand-Bois' à Vielsalm et Gouvy

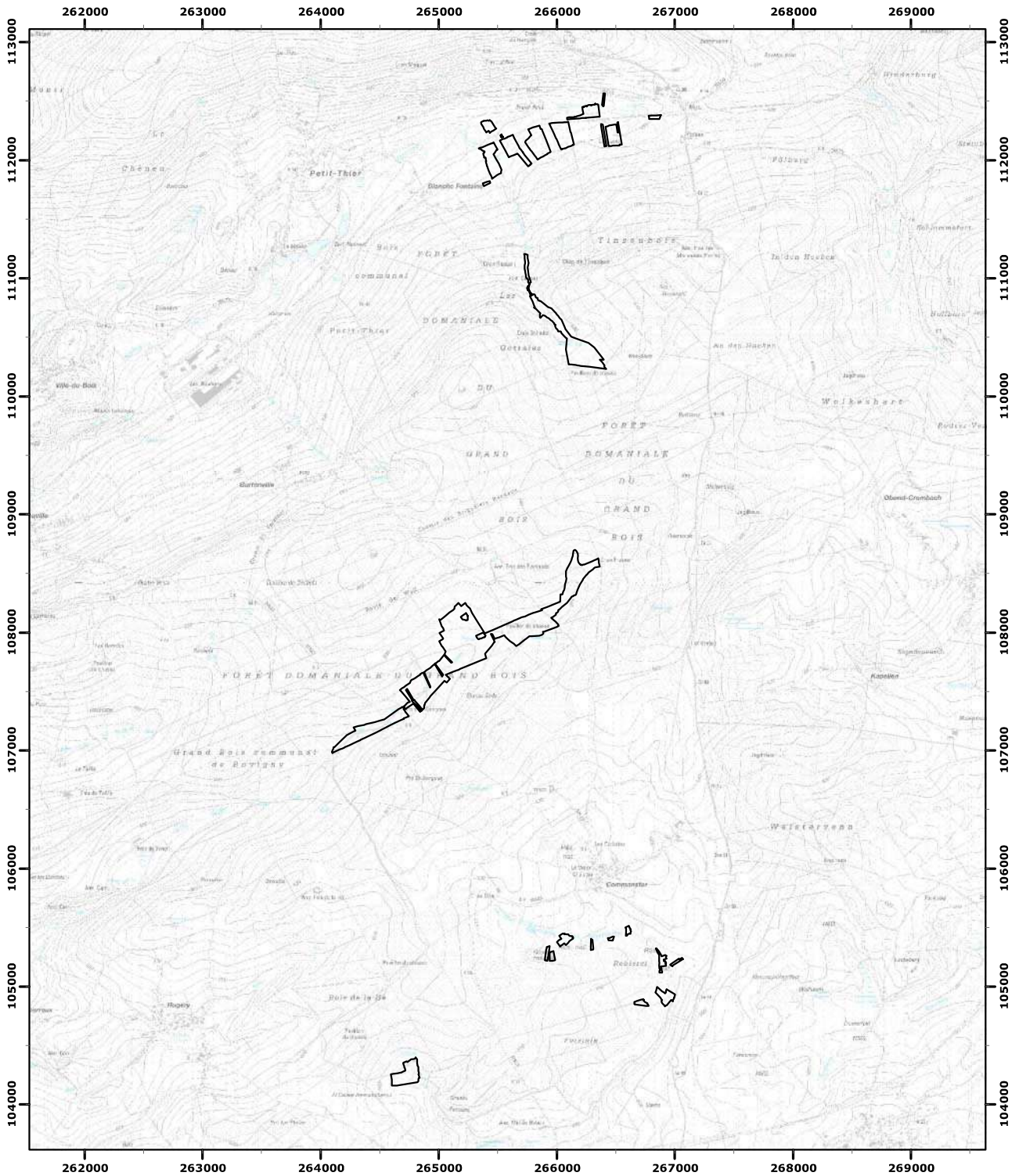

Pour le Gouvernement :
Le Ministre-Président,
Élio Di Ruvo

La Ministre de l'Environnement,
Céline Tellier

Namur, le
30/10/2023

Echelle : 1:45 000

Carte(s) IGN : 56/1-2 S et 5-6 N

(c) Institut Géographique National - IGN

Vu pour être annexé à l'arrêté du Gouvernement wallon du
créant la Réserve Naturelle Domaniale de
'Grand-Bois'
à Vielsalm et Gouvy



Coordonnées Lambert belge 1972