

Annexe à l'arrêté du Gouvernement wallon modifiant le périmètre et les conditions de gestion de la

Réserve Naturelle Domaniale de ' Tartines de Comblain ' à Comblain-au-pont

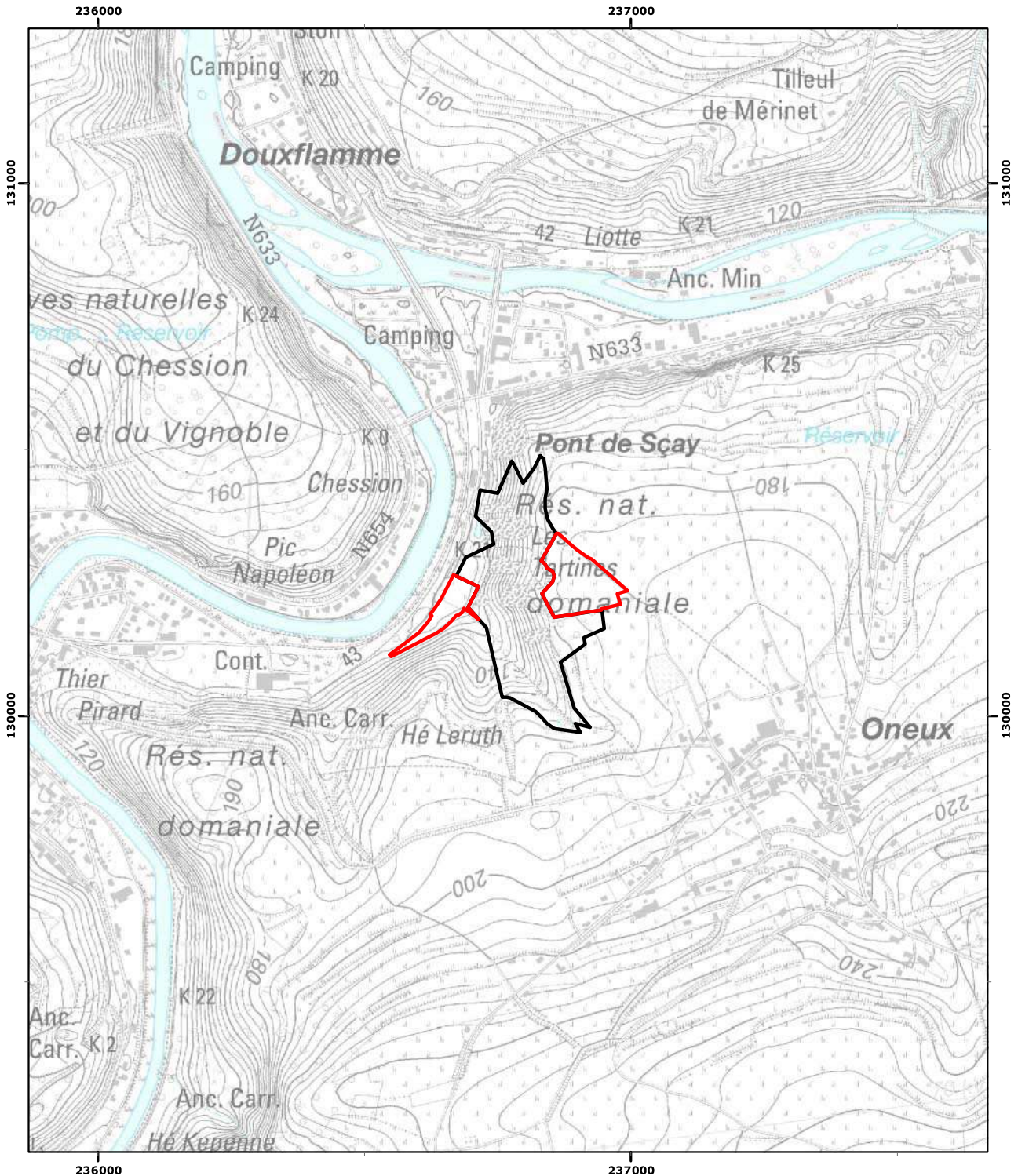

Pour le Gouvernement :
Le Ministre-Président,
Élio Di Rupo

La Ministre de l'Environnement,
Céline Tellier

Vu pour être annexé à l'arrêté du Gouvernement wallon du
modifiant le périmètre et les conditions de gestion de la Réserve Naturelle
Domaniale de ' Tartines de Comblain '
à Comblain-au-pont

Namur, le
10/11/2023

Echelle : 1:10 000

Carte(s) IGN : 49/2 S

(c) Institut Géographique National - IGN



RND

Extension(s)

Coordonnées Lambert belge 1972