

Annexe à l'arrêté du Gouvernement wallon modifiant le périmètre et les conditions de gestion de la

Réserve Naturelle Domaniale de 'Rechtervenn' à Recht et Crombach (Saint-Vith)

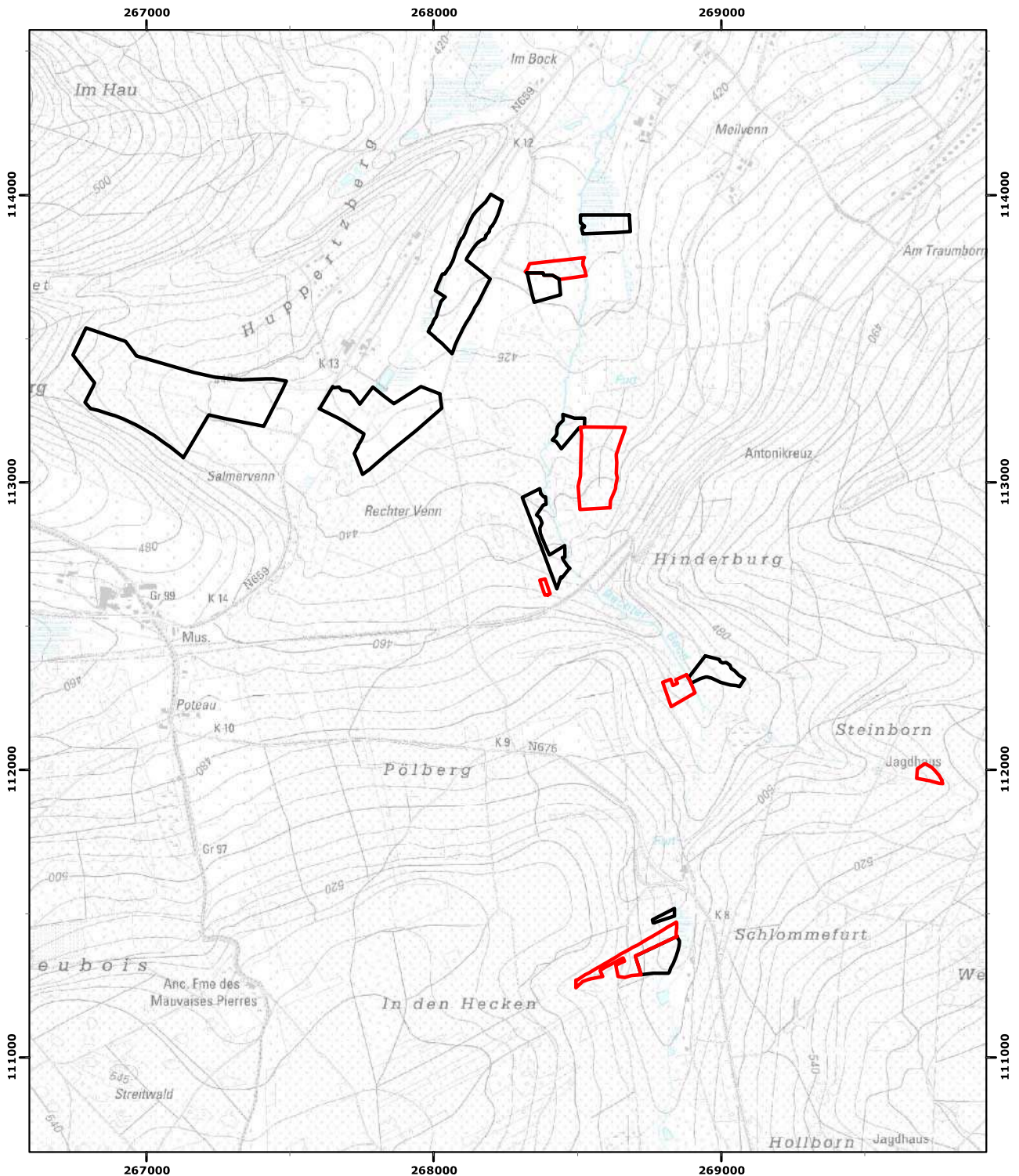

Pour le Gouvernement :
Le Ministre-Président,
Élio Di Rupo

La Ministre de l'Environnement,
Céline Tellier

Namur, le
20/10/2023

Echelle : 1:18 500

Carte(s) IGN : 56/2 N-S

(c) Institut Géographique National - IGN

Vu pour être annexé à l'arrêté du Gouvernement wallon du
modifiant le périmètre et les conditions de gestion de la Réserve Naturelle
Domaniale de 'Rechtervenn'
à Recht et Crombach (Saint-Vith)

 RND
 Extension(s)



Coordonnées Lambert belge 1972