

Réserve naturelle domaniale 'La Vallée de la Lienne' à Chevron (Stoumont)

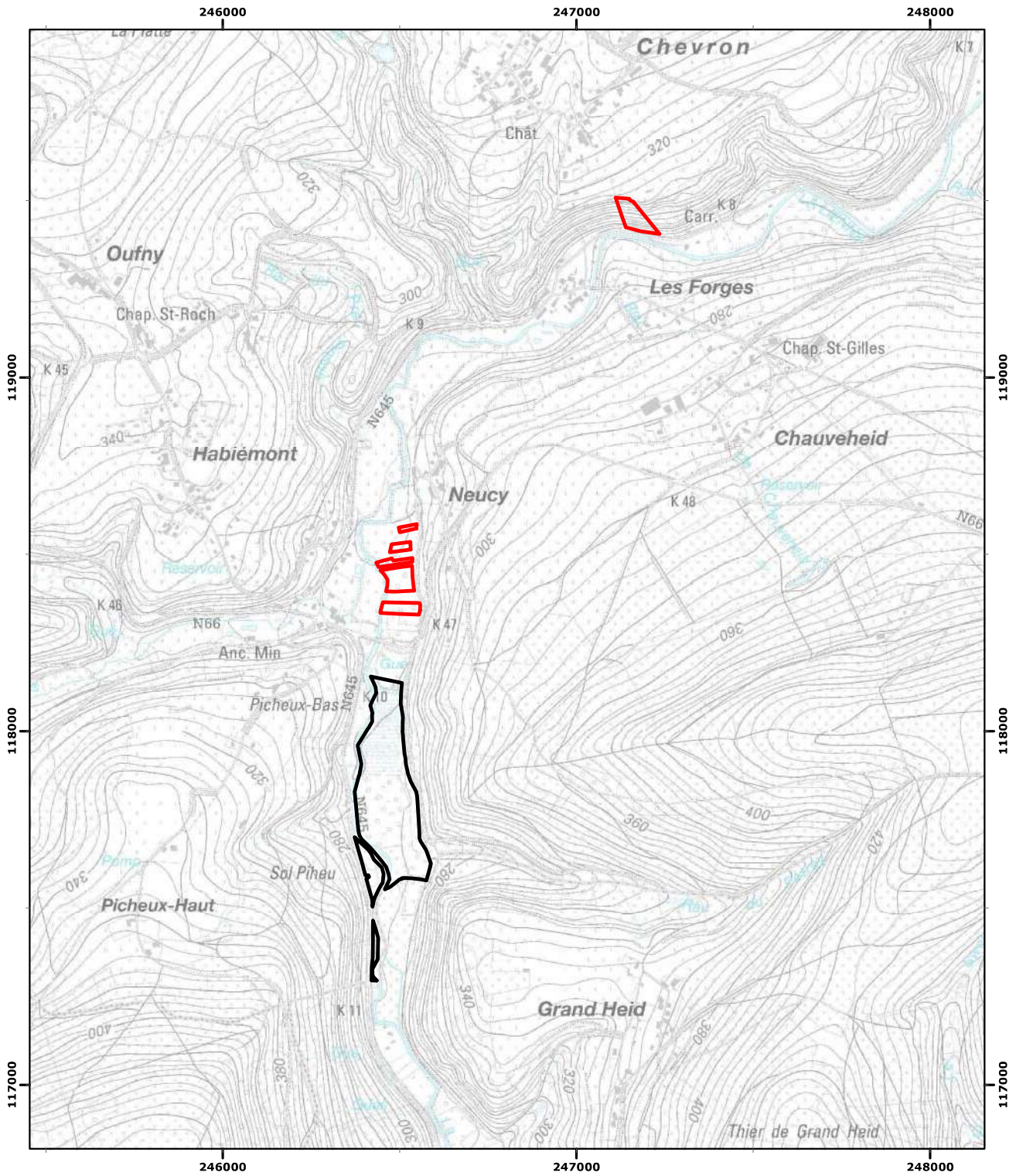

Le (La) Ministre-Président

Le (La) Ministre

02/09/2022

Echelle : 1:15 000

Carte(s) IGN : 49/7 S et 55/3 N

(c) Institut Géographique National - IGN

Vu pour être annexé à l'Arrêté du gouvernement wallon du

 RND

 Extension(s)



Coordonnées Lambert belge 1972