

**Réserve naturelle domaniale  
'Le Bassin du Ton Amont'  
Virton**

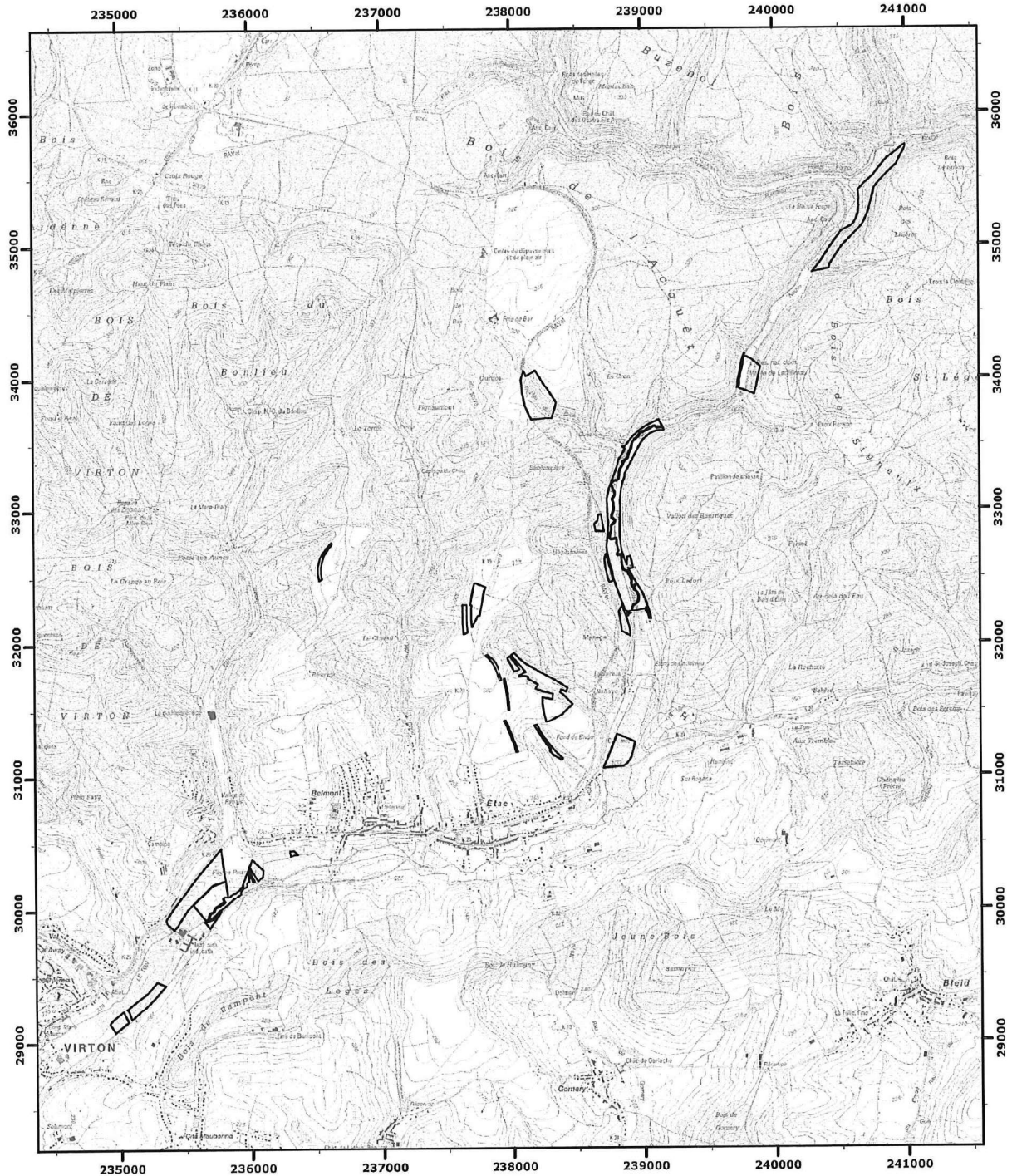

Le (La) Ministre-Président      Le (La) Ministre

Vu pour être annexé à l'Arrêté du gouvernement wallon du

09/10/2020

 RND

**Echelle : 1:40 000**

**Carte(s) IGN : 71/2 N-S**

(c) Institut Géographique National - IGN



Coordonnées Lambert belge 1972

### Zone humide d'intérêt biologique 'Marais du Ton' à Virton

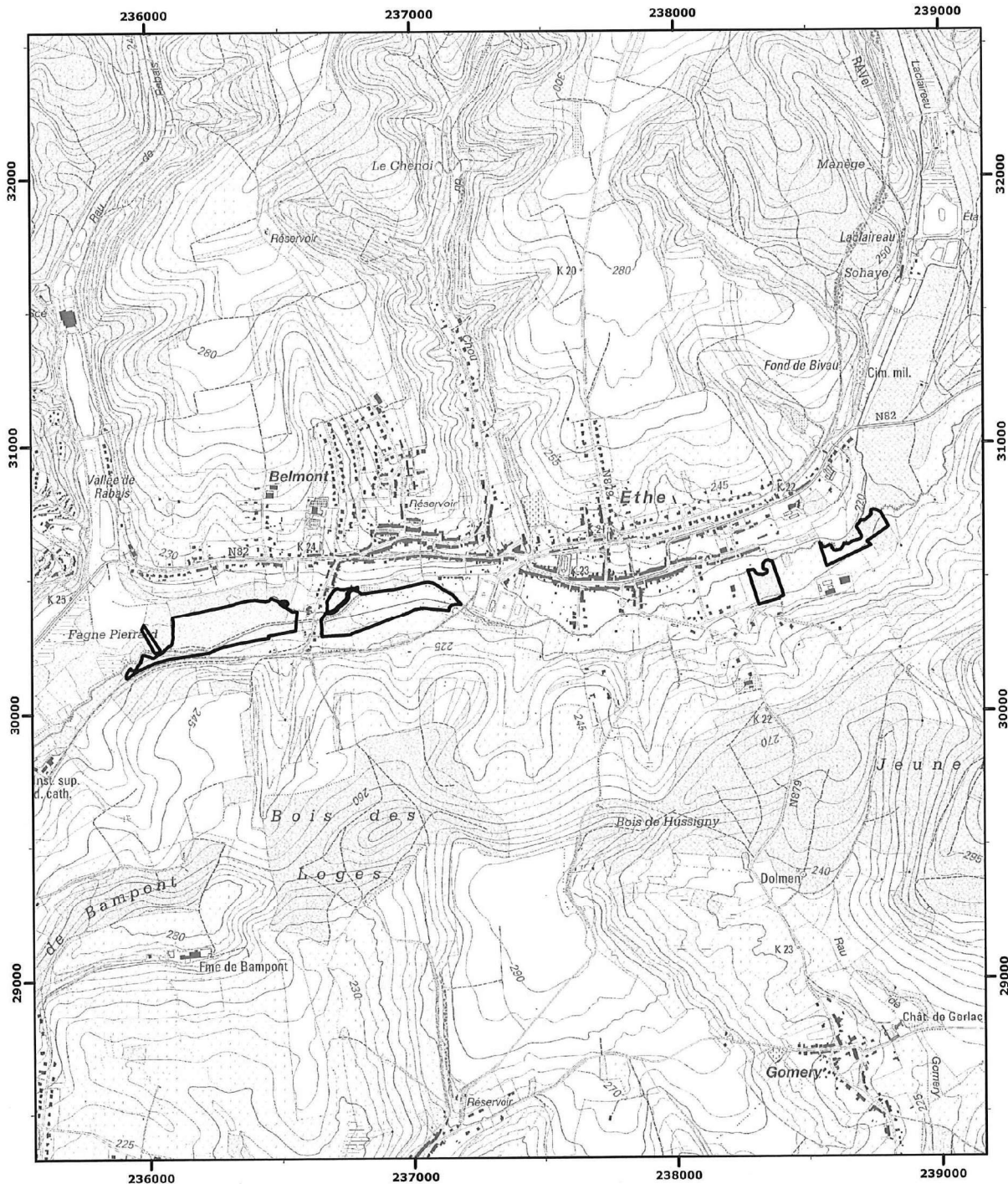

Le (La) Ministre-Président      Le (La) Ministre

Vu pour être annexé à l'Arrêté du gouvernement wallon du

23/11/2020

ZHIB

**Echelle : 1:20 000**  
**Carte(s) IGN : 71/2 S**

(c) Institut Géographique National - IGN



Coordonnées Lambert belge 1972