

Annexe à l'arrêté du Gouvernement wallon portant agrément de la

**Réserve Naturelle Agréée de
' Etang de la Marlière et de la roselière du ruisseau d'Estinnes ' à Estinnes**

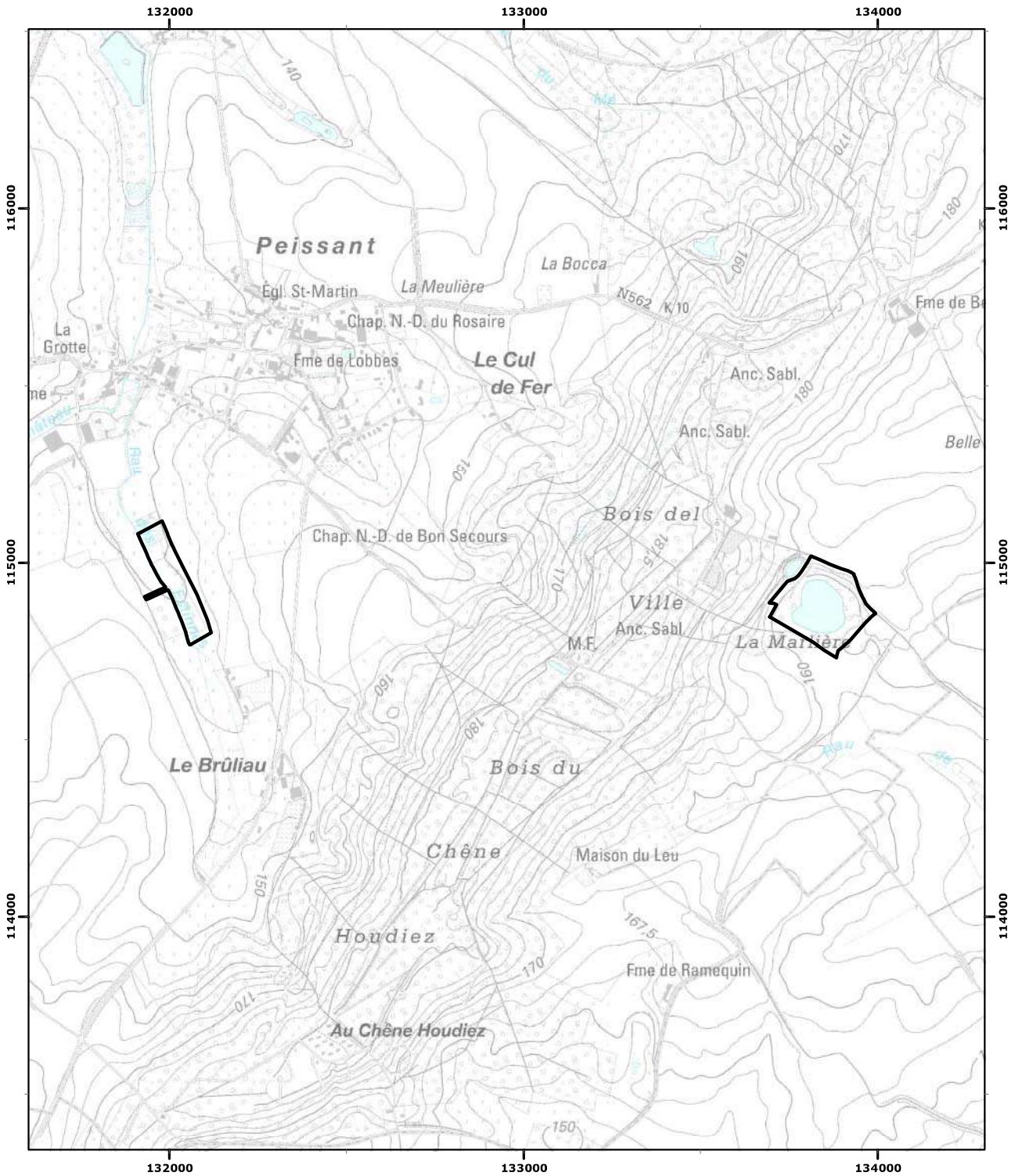

Pour le Gouvernement :
Le Ministre-Président,
Élio Di Rupo

La Ministre de l'Environnement,
Céline Tellier

Vu pour être annexé à l'arrêté du Gouvernement wallon du
portant agrément de la Réserve Naturelle Agréée de
' Etang de la Marlière et de la roselière du ruisseau d'Estinnes ' à Estinnes

Namur, le
25/07/2023

Echelle : 1:15 000

Carte(s) IGN : 52/1 N
(c) Institut Géographique National - IGN

 **Wallonie
environnement
SPW**

 N

 RNA

Coordonnées Lambert belge 1972