

Réserve naturelle agréée 'Hermeton' à Philippeville

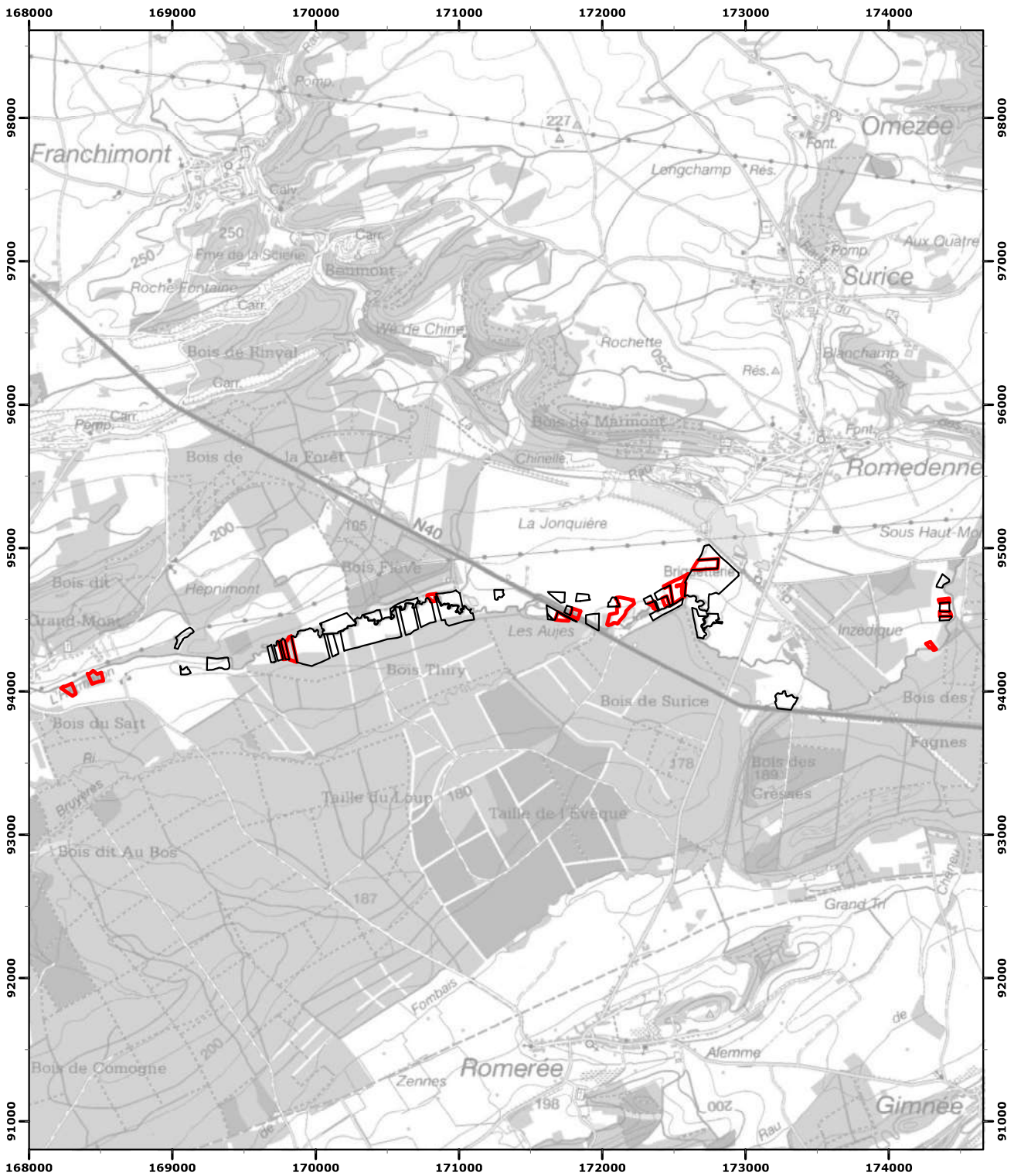

Le (La) Ministre-Président Le (La) Ministre

29/03/2022

Echelle : 1:37 000

Carte(s) IGN : 58/1-2 N

(c) Institut Géographique National - IGN

Vu pour être annexé à l'Arrêté du gouvernement wallon du

□ RNA

□ Extension(s)



Coordonnées Lambert belge 1972