

# Réserve naturelle agréée 'Vallée de la Wimbe' à Wellin, Beauraing, Rochefort

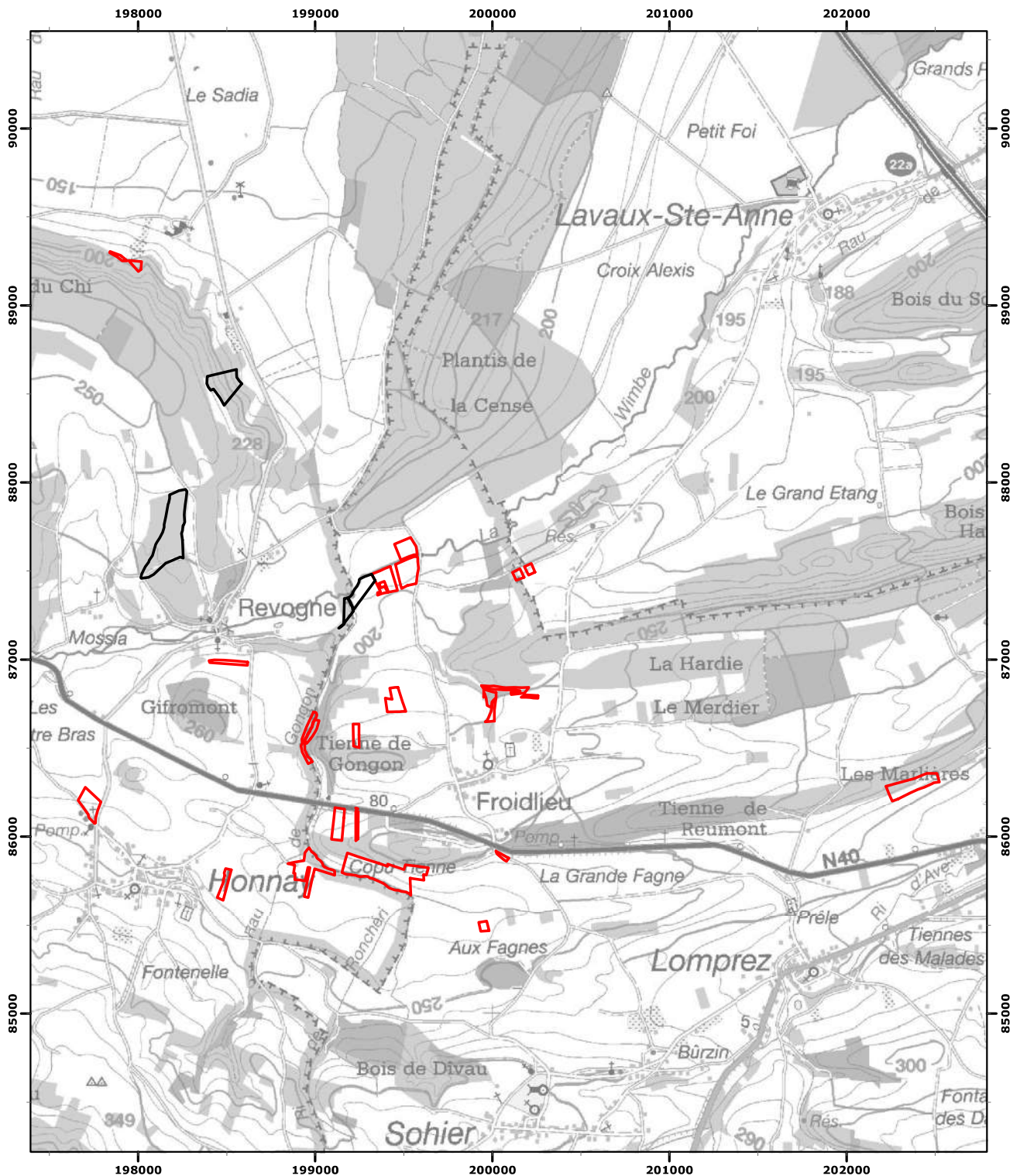

Le (La) Ministre-Président                      Le (La) Ministre

Vu pour être annexé à l'Arrêté du gouvernement wallon du

03/11/2022                      **Echelle : 1:30 000**  
**Carte(s) IGN : 59/1 S et 59/5 N**

(c) Institut Géographique National - IGN



**Wallonie  
environnement  
SPW**

Coordonnées Lambert belge 1972

Extension(s)  
 RNA

