

Réserve naturelle agréée 'Basse Semois Orientale' à Bertrix et Bouillon

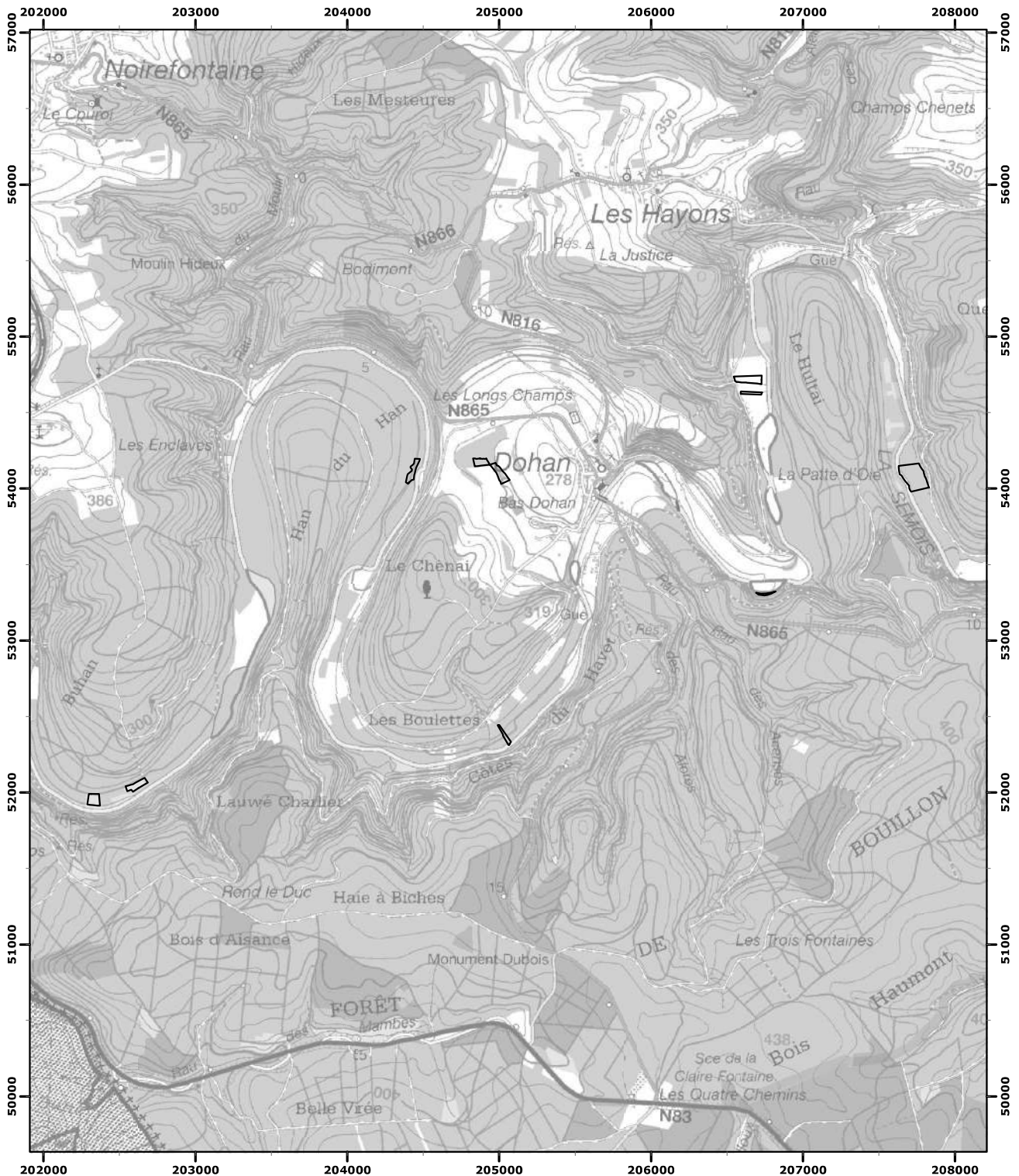

Le (La) Ministre-Président _____ Le (La) Ministre _____

Vu pour être annexé à l'Arrêté du gouvernement wallon du _____

31/10/2022

Echelle : 1:35 000

Carte(s) IGN : 67/2 N-S

(c) Institut Géographique National - IGN



RNA

Coordonnées Lambert belge 1972