

# Réserve naturelle agréée 'Mandebras' à Léglise

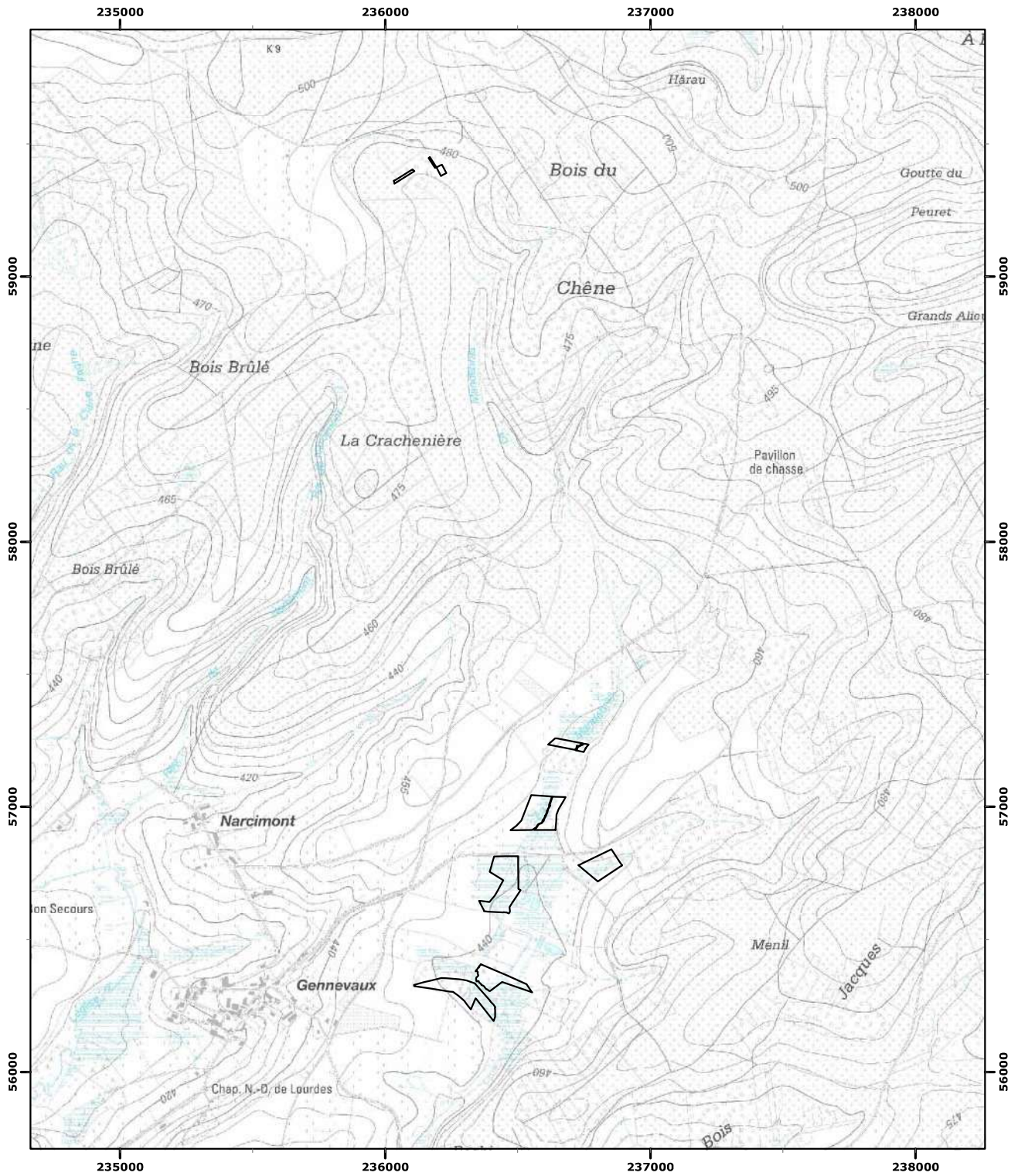

Le (La) Ministre-Président                      Le (La) Ministre

Vu pour être annexé à l'Arrêté du gouvernement wallon du

28/10/2022

Echelle : 1:20 000

Carte(s) IGN : 65/6 S et 68/2 N

(c) Institut Géographique National - IGN



 RNA

Coordonnées Lambert belge 1972