

Annexe à l'arrêté ministériel du 15 juin 2021 relatif à l'établissement des zones de prévention rapprochée et éloignée de l'ouvrage de prise d'eau souterraine dénommé « Lamframba C » sis sur le territoire de la commune de Meix-devant-Virton et de Virton.

Annexe I : Tracé des zones de prévention rapprochée et éloignée de l'ouvrage de prise d'eau concerné. NB : Les plans de détail sont consultables à l'Administration.

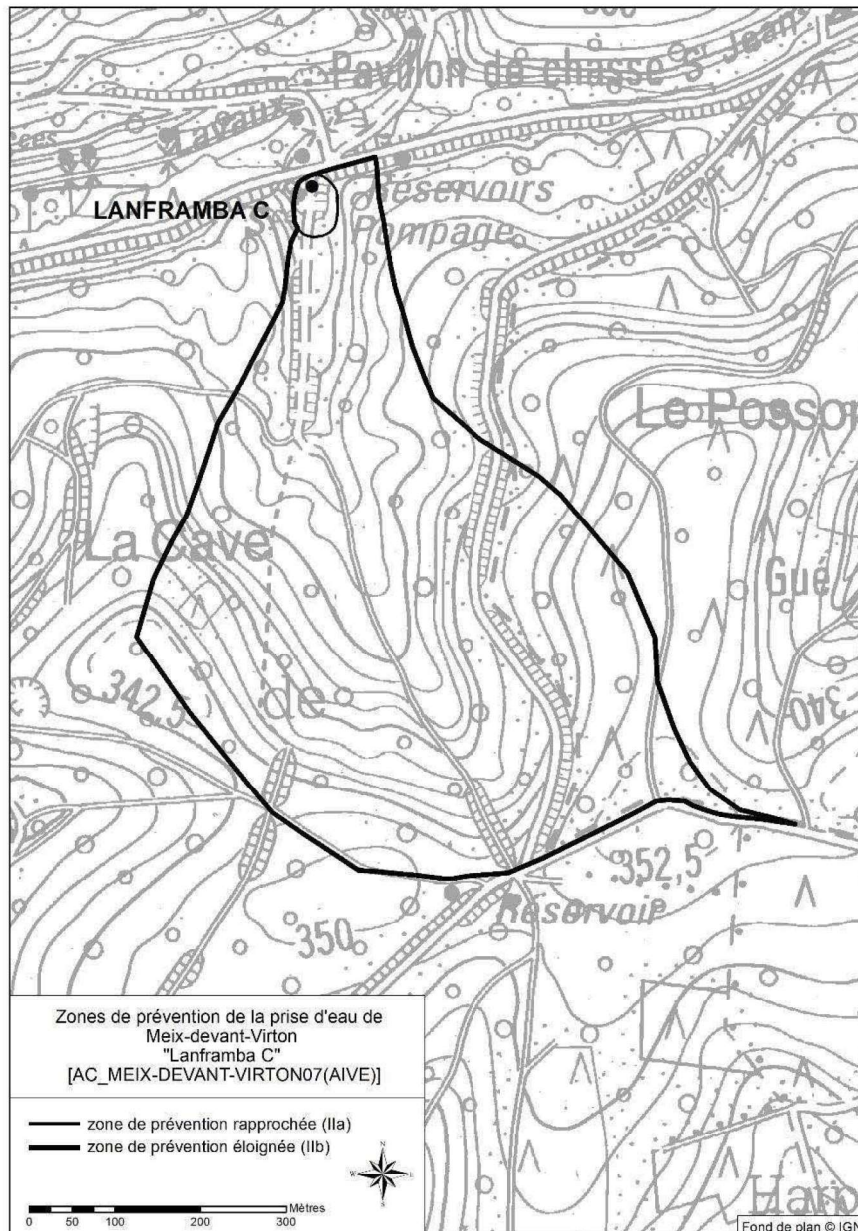

Vu pour être annexé à l'arrêté ministériel du 15 juin 2021 relatif à l'établissement des zones de prévention rapprochée et éloignée de l'ouvrage de prise d'eau souterraine dénommé « Lamframba C » sis sur le territoire de la commune de Meix-devant-Virton et de Virton.

Namur, le 15 juin 2021.

La Ministre de l'Environnement,

C. TELLIER