

**Légende**

**Périmètres des sites**

**Périmètre du site**

BE33054

**Périmètres des autres sites**

BE33053

BE33055

BE33056



© SPW-DGARNE; Fond de plan © IGN - Bruxelles

Le Ministre-Président

Paul MAGNETTE

Le Ministre de l'Agriculture, de la Ruralité, du Tourisme, des Sports et des Infrastructures sportives

René COLLIN

Par délégation pour délivrance de copie conforme,

Date d'impression : mai 2015.

**DIRECTION GÉNÉRALE OPÉRATIONNELLE DE L'AGRICULTURE, DES RESSOURCES NATURELLES ET DE L'ENVIRONNEMENT**  
Avenue Prince de Liège 15, B-5100 Namur  
Tel: +32 (0)81 33 58 16 • Fax: +32 (0)81 33 58 22  
<http://spw.wallonie.be> • N° Vert: 1 718 (appel gratuit) • 1 718 (coût comme référence)

Annexe 2.1.  
Natura 2000 - BE33054 - Vallée de l'Ambliève entre Montenau et Baugné 1 / 1  
Arrêté de désignation - Vue générale du périmètre du site

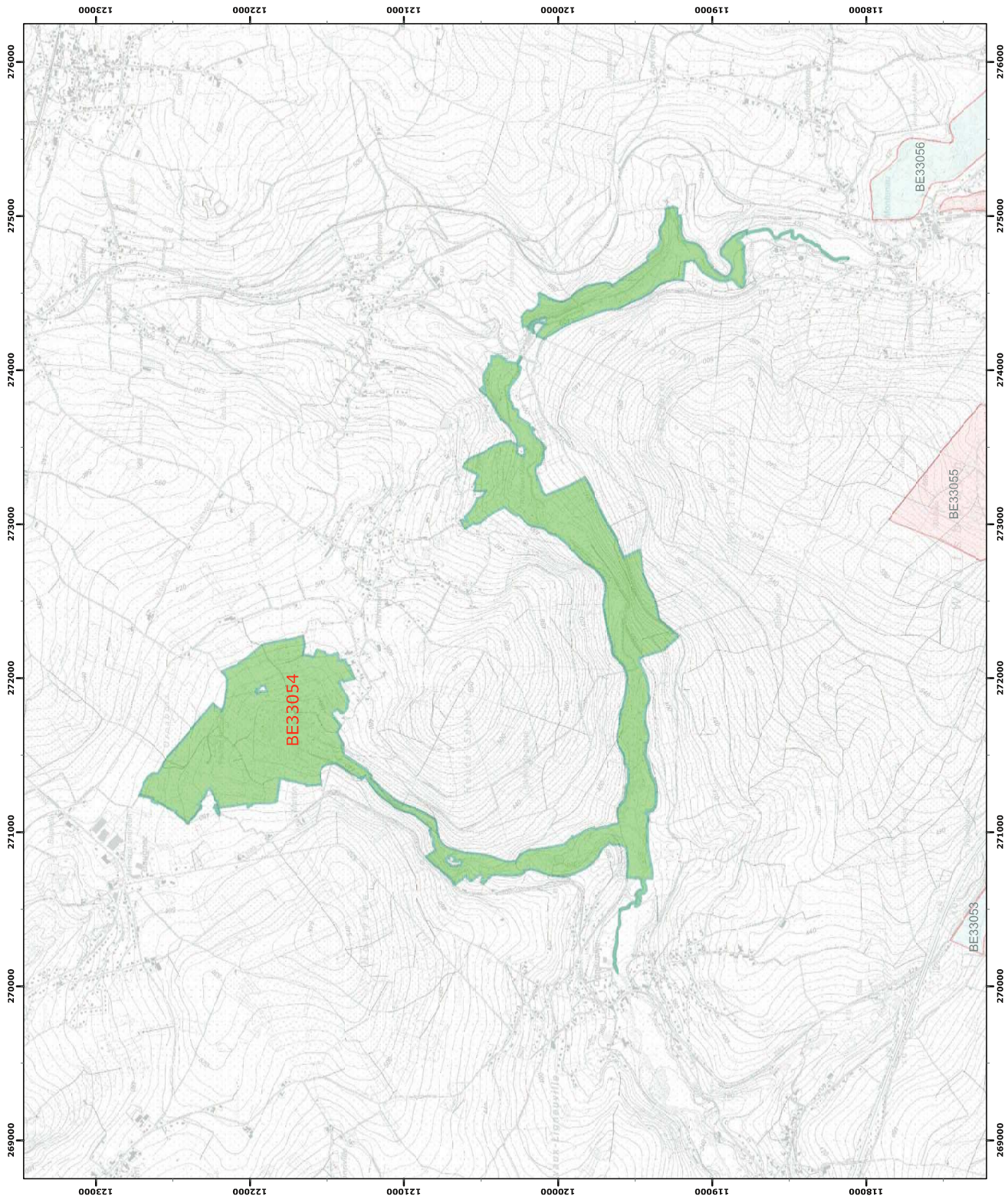





Annexe 4.2.  
Natura 2000 - BE33054 - Vallée de l'Ambièble entre Montenau et Bagné 1 / 1  
Arrêté de désignation - Unités de gestion

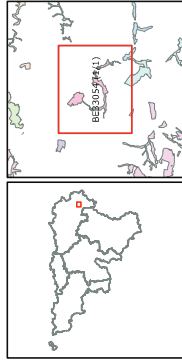
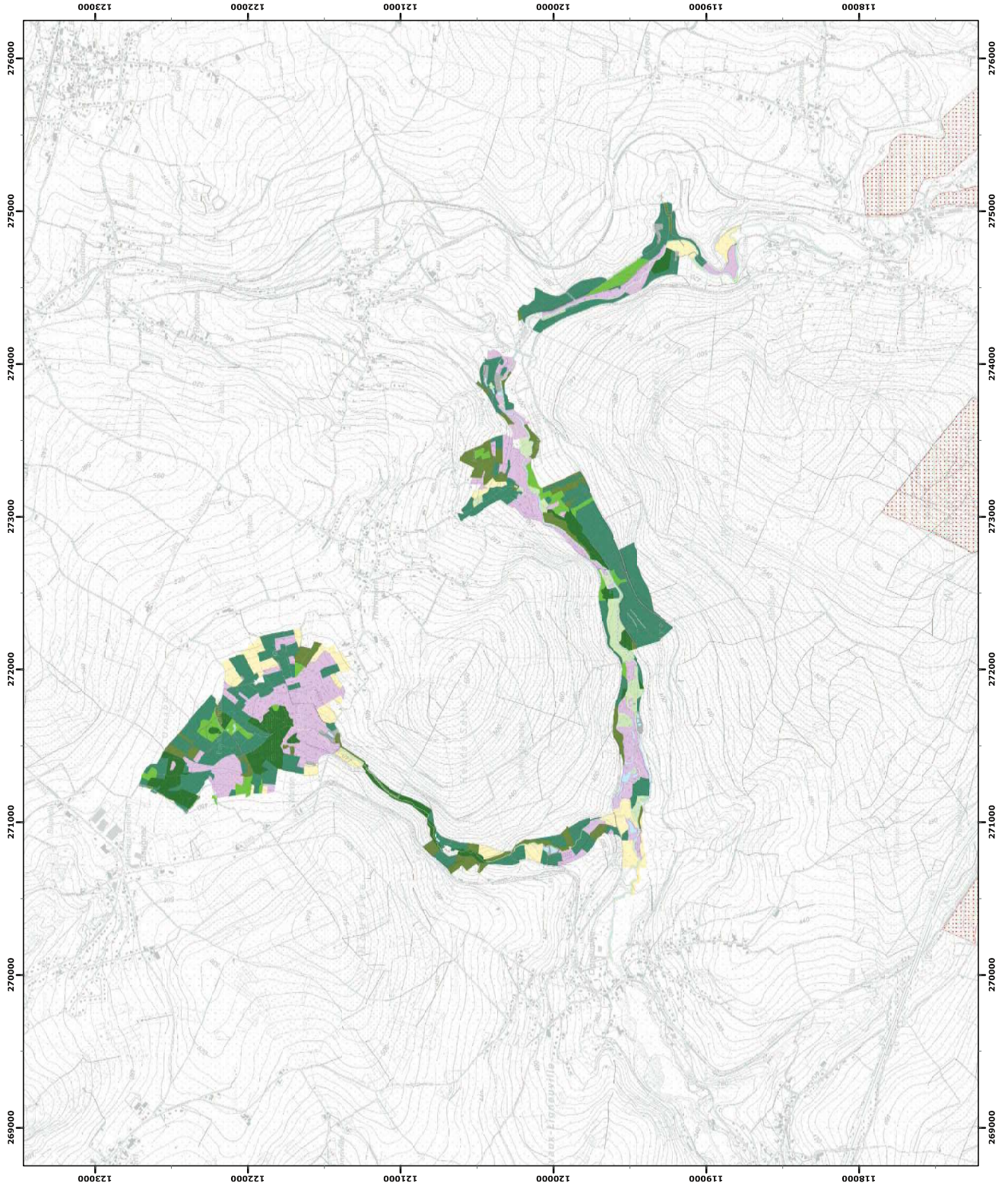

**Légende**

**Unités de gestion de base**

- UG 1 (milieux aquatiques)
- UG 2 (milieux ouverts prioritaires)
- UG 3 (prairies habitats d'espèces)
- UG 4 (bandes extensives)
- UG 5 (prairies de liaison)
- UG 6 (forêts prioritaires)
- UG 7 (forêts prioritaires alluviales)
- UG 8 (forêts indigènes de grand intérêt biologique)
- UG 9 (forêts habitat d'espèces)
- UG 10 (forêts non indigènes de liaison)
- UG 11 (terres de cultures et éléments anthropiques)

**Unités de gestion temporaires**

- UG temp 1 (zones sous statut de protection)
- UG temp 2 (zones à gestion publique)
- UG temp 3 (forêts indigènes à statut temporaire)

**Unités de gestion en surimpression**

- UG S1 (moule perlière et moule épaisse en UG1)
- UG S2 (démier de la suceuse)

**Autres**

- Emprises des cartes
- Autre site Natura 2000



© SPW-DGARNE; Fond de plan © IGN - Bruxelles

Le Ministre-Président  
  
Paul MAGNETTE  
Le Ministre de l'Agriculture, de la Ruralité, du Tourisme, des Sports et des Infrastructures sportives  
  
René COLLIN  
  
Par délégation pour délivrance de copie conforme,

Date d'impression : mai 2015.

**DIRECTION GÉNÉRALE OPÉRATIONNELLE DE L'AGRICULTURE, DES RESSOURCES NATURELLES ET DE L'ENVIRONNEMENT**  
Avenue Prince de Liège 15, B-5100 Namur  
Tel.: +32 (0)81 33 58 16 • Fax: +32 (0)81 33 58 22  
<http://spw.wallonie.be> • N° Vert.: 1 718 (Aboit gratuit) • 1 718 (Coût comme Rénuméro)