

# PROJET DE REVISION DU PLAN DE SECTEUR DE WAVRE-JODOIGNE-PERWEZ

en vue de d'une zone d'enjeu communal ainsi que d'une zone d'espaces verts sur le territoire des communes de La Hulpe et Rixensart

SERVICE PUBLIC DE WALLONIE  
TERRITOIRE LOGEMENT PATRIMOINE ENERGIE  
DEPARTEMENT DE L'AMENAGEMENT DU TERRITOIRE ET DE L'URBANISME  
DIRECTION DU DEVELOPPEMENT TERRITORIAL



Vu pour être annexé à notre arrêté du  
Le Ministre de l'Aménagement du territoire

Willy BORSUS

## PLAN DE SECTEUR

adapté sur base des dispositions du CoDT, ce plan n'a pas de valeur réglementaire et est présenté pour information.

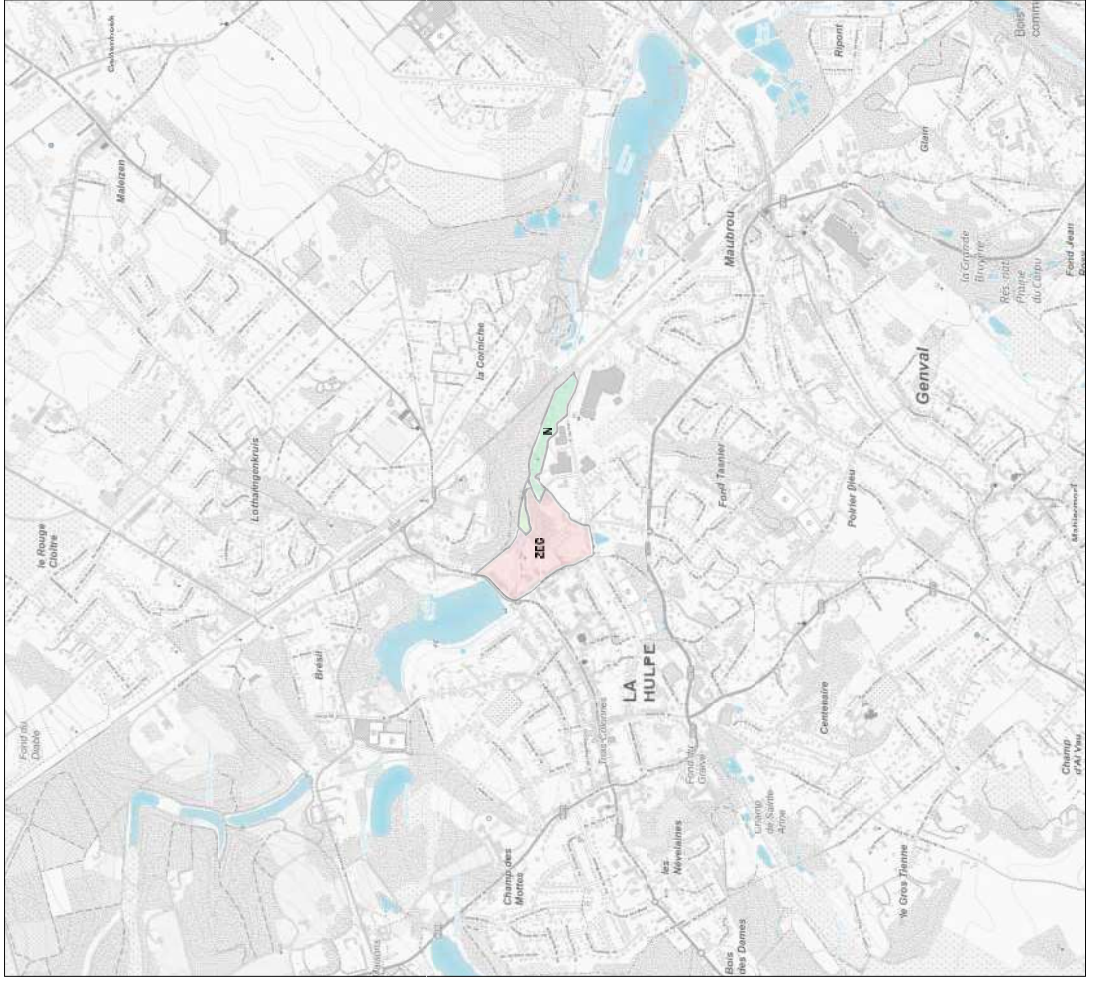
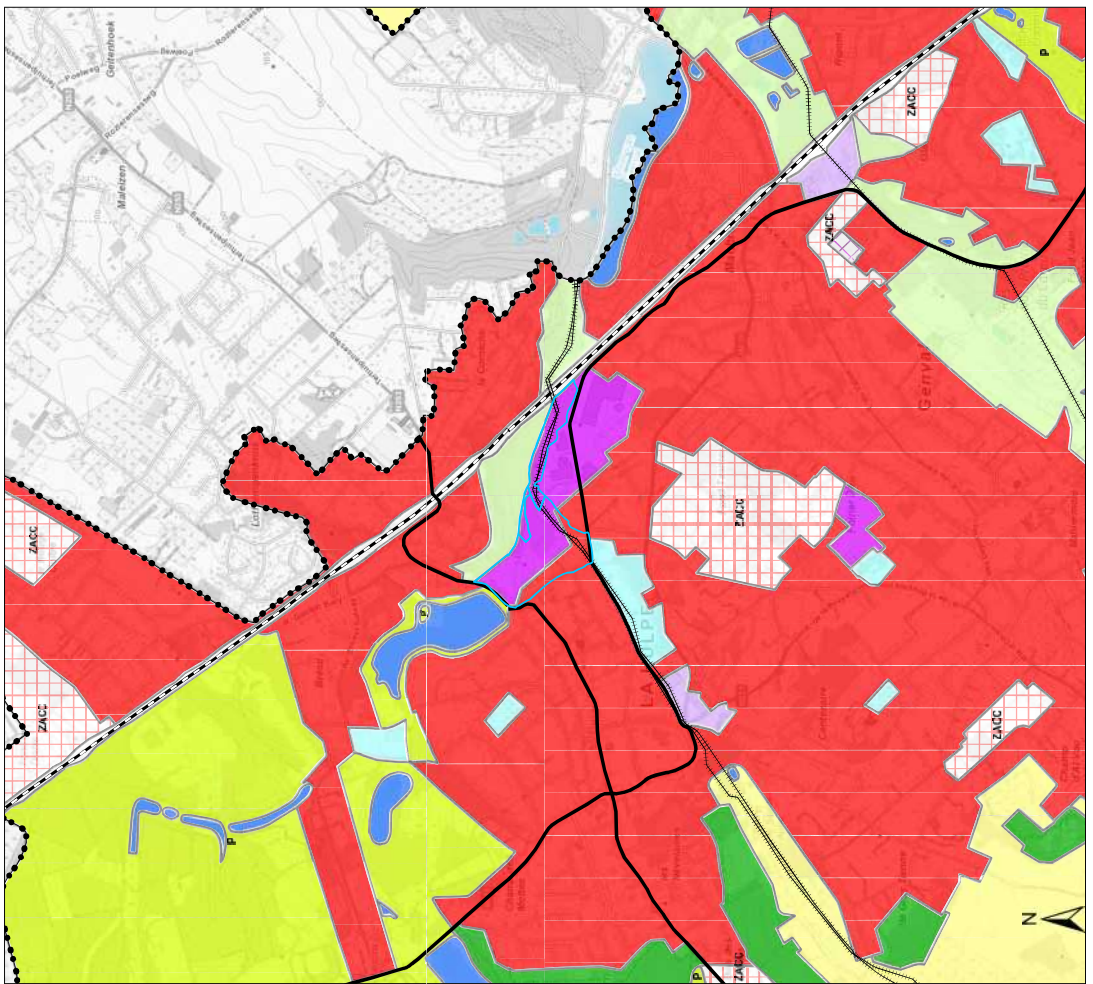

## REVISION DU PLAN DE SECTEUR

La carte originale est établie à l'échelle 1/10.000

Planches IGN : 31/8 et 39/4



Carte réalisée par SPW / TLPE / DATU / DDT (JC-JML-VD-RG) le 17/01/2024 D2000/28S/REV32