

SERVICE PUBLIC DE WALLONIE
 TERRITOIRE LOGEMENT PATRIMOINE ENERGIE
 DEPARTEMENT DE L'AMENAGEMENT DU TERRITOIRE ET DE L'URBANISME
 DIRECTION DU DEVELOPPEMENT TERRITORIAL



**PROJET DE REVISION DU PLAN DE SECTEUR
 DE TOURNAI-LEUZE-PERUWELZ**

en vue de l'inscription d'une zone d'activité économique industrielle sur le site d'exploitation de la société Couplet Sugars,
 et de trois zones d'espaces verts à Wez-Velvain, sur le territoire de la commune de BRUNEHAUT.

Vu pour être annexé à l'arrêté du
 Le Ministre de l'Aménagement du territoire

Willy BORSUS

PLAN DE SECTEUR

adapté sur base des dispositions du CoDT; ce plan n'a pas de valeur réglementaire et est présenté pour information.

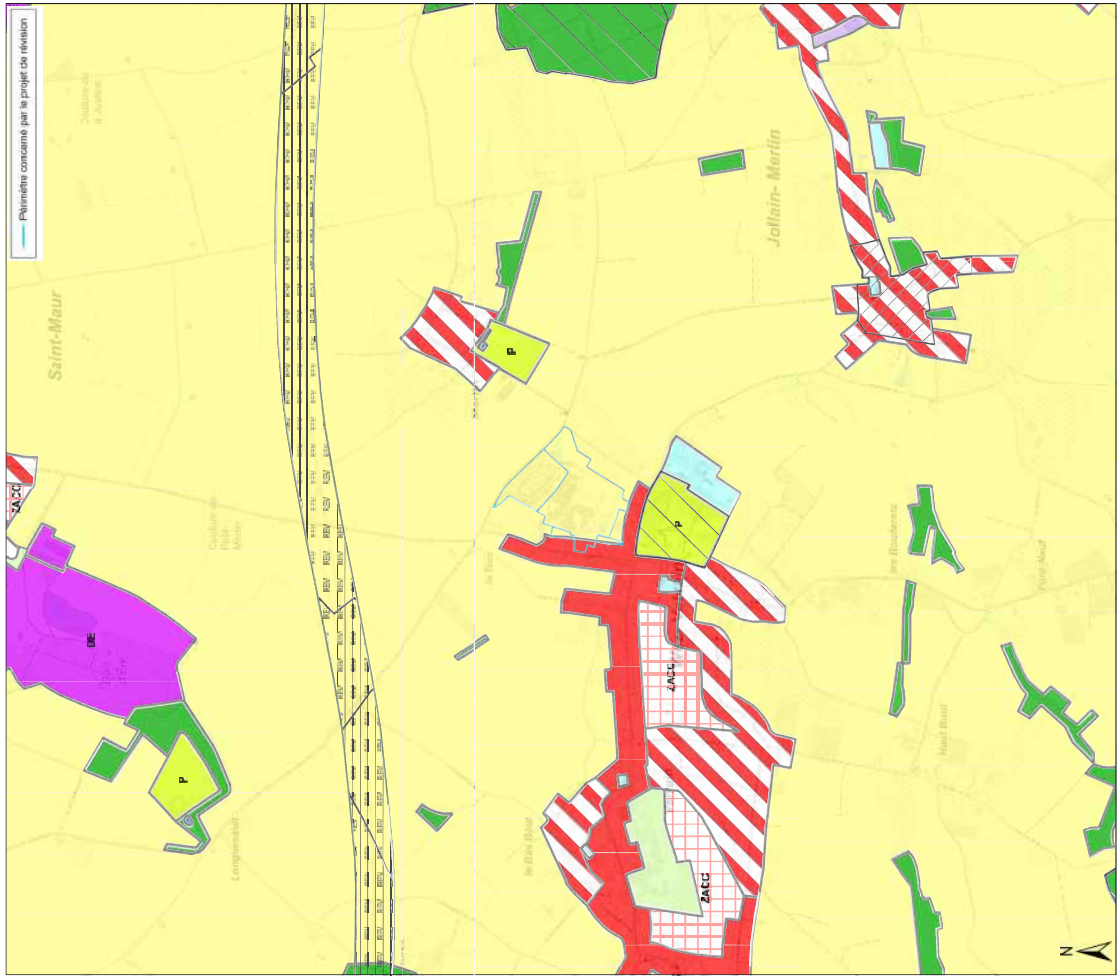

REVISION DU PLAN DE SECTEUR

