

SERVICE PUBLIC DE WALLONIE
 TERRITOIRE LOGEMENT PATRIMOINE ENERGIE
 DEPARTEMENT DE L'AMENAGEMENT DU TERRITOIRE ET DE L'URBANISME
 Direction du Développement territorial
Öffentlicher Dienst der Wallonie
 Ruimtelijke, Woonruimte, Edele Energie
 Afdeling der Ruimtelijke en Stadsbouw
 Direction der Regionale Ruimtelijke



PROJET DE REVISION DU PLAN DE SECTEUR DE MALMEDY - SAINT-VITH
 pris en application de l'article D.II.49, §3, du CoDT
 visant à inscrire une zone de dépendances d'extraction, une zone d'extraction devenant une zone naturelle au terme de l'exploitation, un périmètre d'intérêt paysager en surimpression d'une partie de la zone d'extraction et une prescription supplémentaire portant sur la précision et la spécialisation de l'affectation d'une partie de la zone d'extraction, sur le territoire de la commune de MALMEDY (Bevercé) au lieu-dit « Carrières de la Warche », en vue de permettre la poursuite de l'activité d'extraction

PROJEKT ZUR REVISION DES SEKTORPLANS MALMEDY UND SANKT-VITH
 in Anwendung von Artikel D.II.49, §3, des CoDT
 Ziel ist es, auf die Eintragung eine Gebietes für Nebenanlagen von Abbaustätten, einem Abbaugelände, das am Ende der Betriebsfähigkeit zu eine Naturgebiet wird, einem Gebiet von landschaftsbeschaffenem Interesse, der einem Teil der Abbaugelände überlagert ist, und einer zusätzliche Anforderung bezüglich der Präzision und der Spezialisierung der Zuteilung eines Teils der Abbaugelände, auf dem Gebiet der Gemeinde Malmédy (Bevercé), bei einem Ort namens "Carrières de la Warche" um die Fortsetzung der Bergbauaktivität zu ermöglichen

Vo pour être annexé à notre arrêté du
 Gesteien, um unserem Erlass von
 als Anlage beigefügt zu werden
 Le Ministre de l'Aménagement du territoire
 Der Minister für Entwicklung des Territoriums

WILLY BORSUS

PLAN DE SECTEUR / SEKTORPLAN adapté sur base des dispositions du CoDT, ce plan n'a pas de valeur réglementaire et est présenté pour information.
 auf der Grundlage von Änderungen CoDT angepasst. Dieser Plan hat keine rechtlichen Wert und wird zur Kenntnisnahme vorgelegt.

PROJET DE REVISION DU PLAN DE SECTEUR / PROJEKT ZUR REVISION DES SEKTORPLANS

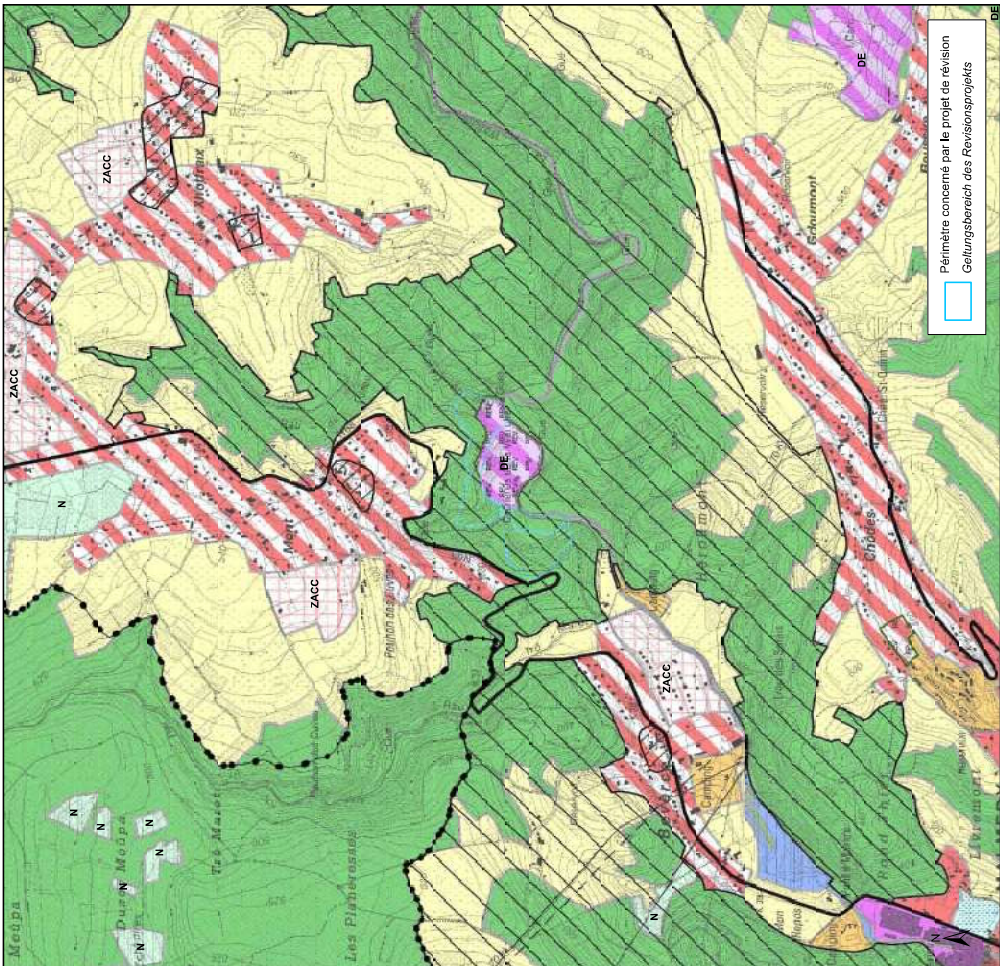

Périmètre concerné par le projet de révision
 Geltungsbereich des Revisionsprojekts

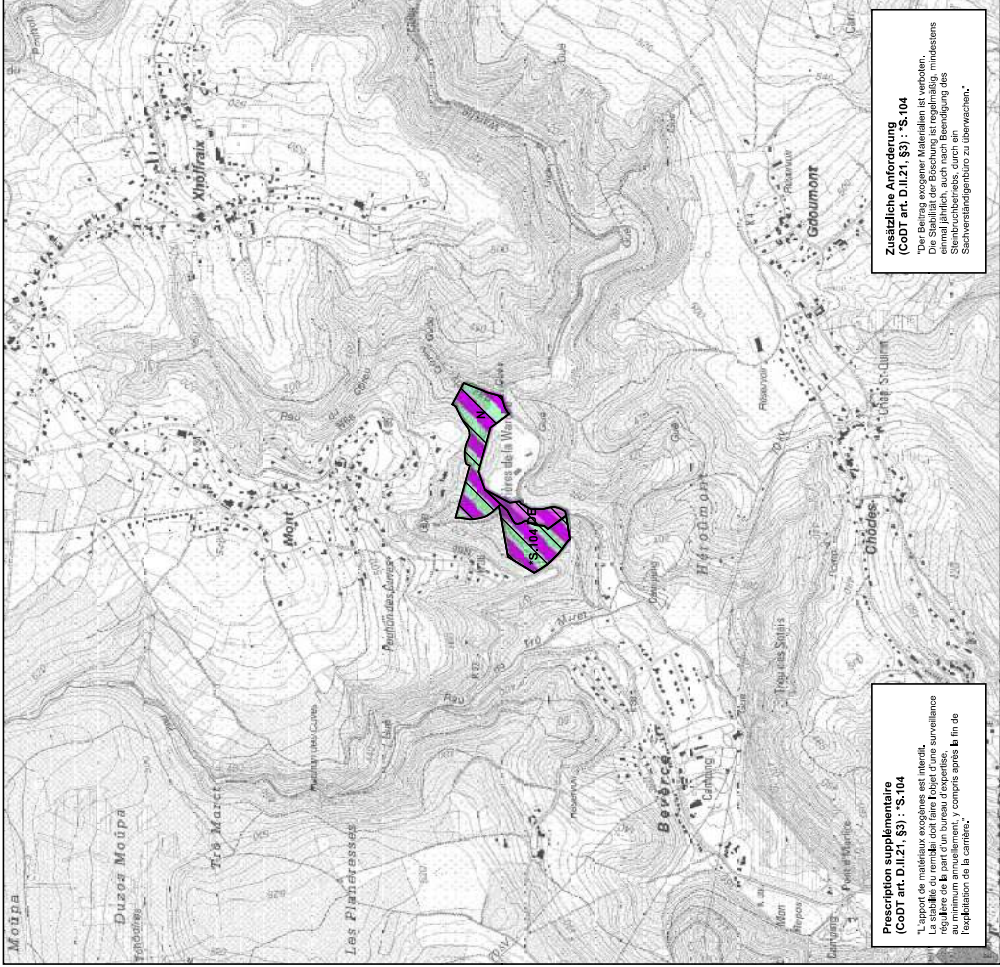

Prescription supplémentaire
 (CoDT art. D.II.21, §3) : "S.104
 "L'usage de matériaux extractibles est autorisé. La stabilité du terrain doit faire l'objet d'une surveillance régulière de la part d'un bureau d'expertise, y compris après la fin de l'exploitation de la carrière."

Zusätzliche Anforderung
 (CoDT art. D.II.21, §3) : "S.104
 "Der Einsatz von abbaubaren Materialien ist zulässig. Die Stabilität der Böschung ist regelmäßig, mindestens einmal jährlich, auch nach Beendigung des Schwerkonglomerats zu überwachen."