

SERVICE PUBLIC DE WALLONIE
 TERRITOIRE LOGEMENT PATRIMOINE ENERGIE
 DEPARTEMENT DE L'AMENAGEMENT DU TERRITOIRE ET DE L'URBANISME
 DIRECTION DU DEVELOPPEMENT TERRITORIAL



PROJET DE REVISION DU PLAN DE SECTEUR DE PILIPPEVILLE-COUVIN
 visant à inscrire une zone de dépendances d'extraction et une zone d'extraction
 devenant une zone d'espaces verts au terme de son exploitation, sur le territoire de la commune de FLORENNES (Florennes)

Vu pour être annexé à notre arrêté du
 Le Ministre de l'Aménagement du territoire

Willy BORSUS

PLAN DE SECTEUR

adapté sur base des dispositions du CoDT; ce plan n'a pas de valeur réglementaire et est présenté pour information.

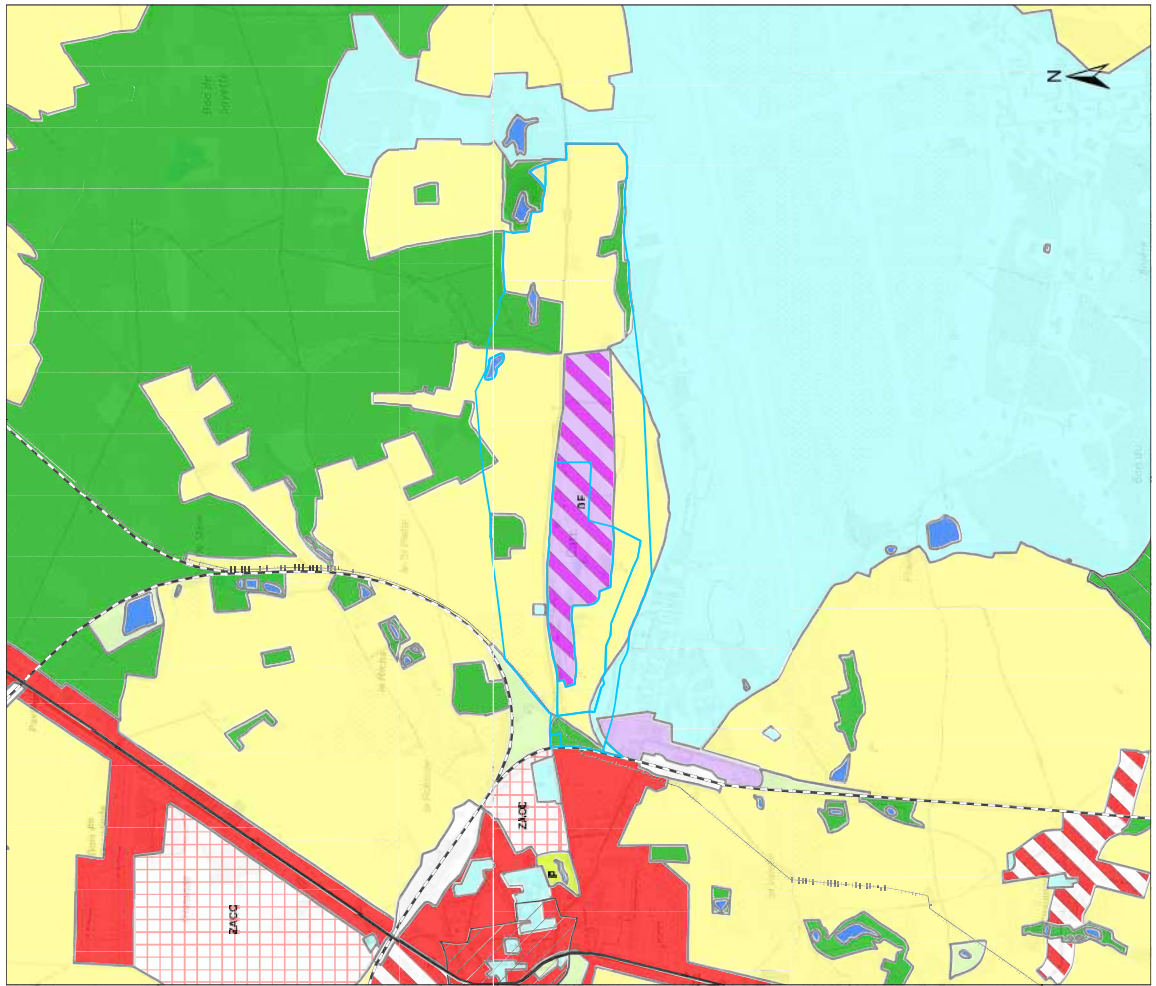

REVISION DU PLAN DE SECTEUR

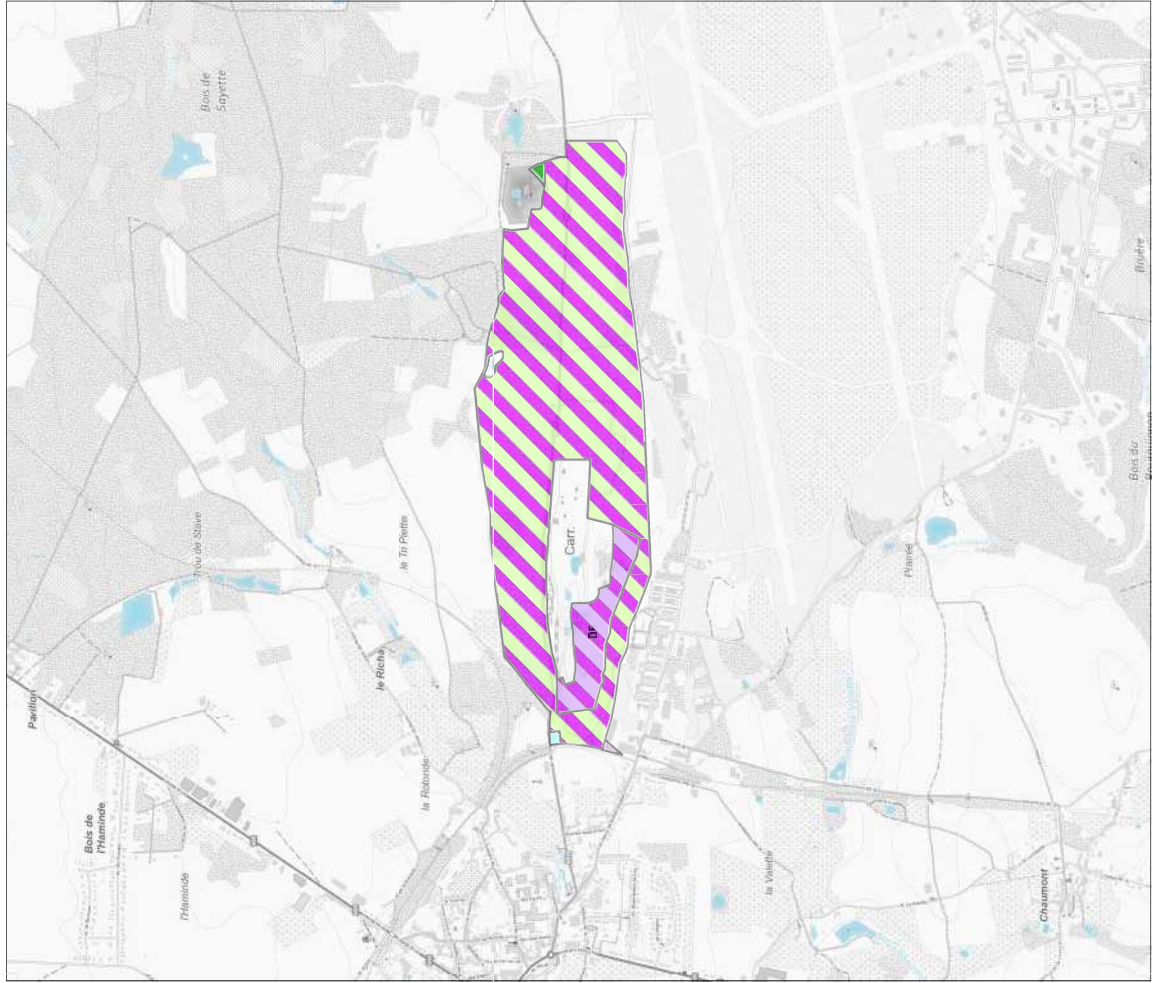

La carte originale est établie à l'échelle 1/10.000

Planche IGN : 5315 et 5316

0 100 200 300 400 500 1.000 1.500 2.000 Mètres

Carte réalisée par SPW / TLEP / DATU / DDT (CV4AD-V-RC) le 08/02/2024 D9000/07/S/REV/22