

SERVICE PUBLIC DE WALLONIE
 TERRITOIRE LOGEMENT PATRIMOINE ENERGIE
 DEPARTEMENT DE L'AMENAGEMENT DU TERRITOIRE ET DE L'URBANISME
 Direction du développement territorial

**REVISION DU PLAN DE SECTEUR
 DE TOURNAI - LEUZE - PERUWELZ**
 inscription de zones d'activité économique mixte et industrielle et des compensations associées,
 sur le territoire de la commune de LEUZE-EN-HAINAUT, en vue de l'extension des parcs
 d'activité économique de "Leuze Europe" et de Leuze "Vieux-Point"

Vu pour être annexé à notre arrêté du
 Le Ministre de l'Aménagement du territoire Le Ministre Président
 Willy BORSUS Elio DI RUPO

PLAN DE SECTEUR AVANT REVISION adapté sur base des dispositions du CoDT: ce plan n'a pas de valeur réglementaire et est présenté pour information.

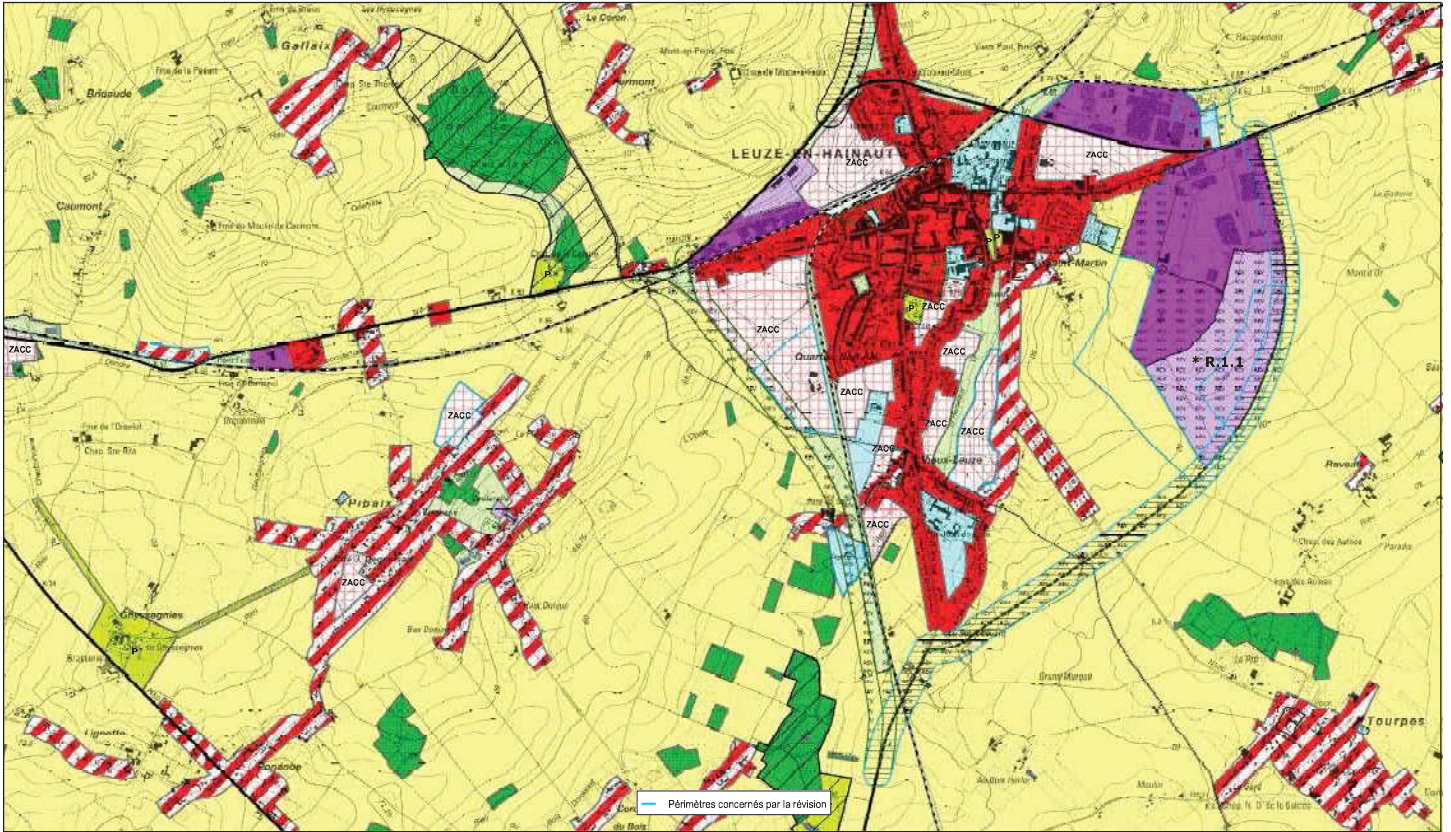

REVISION DU PLAN DE SECTEUR

