

PROJET DE REVISION DU PLAN DE SECTEUR DE DINANT-CINEY-ROCHEFORT

en vue de l'inscription d'une zone d'extraction devenant une zone d'espaces verts au terme de son exploitation
et de deux zones de dépendances d'extraction sur le territoire de la commune d'Yvoir en extension de la carrière Marteau Thomas

Vu pour être annexé à notre arrêté du
Le Ministre de l'Aménagement du territoire

WILLY BORSUS

SERVICE PUBLIC DE WALLONIE
TERRITOIRE LOGEMENT PATRIMOINE ENERGIE
DEPARTEMENT DE L'AMENAGEMENT DU TERRITOIRE ET DE L'URBANISME
DIRECTION DU DEVELOPPEMENT TERRITORIAL



PLAN DE SECTEUR

adapté sur base des dispositions du CoDT; ce plan n'a pas de valeur réglementaire et est présenté pour information.

PROJET DE REVISION DU PLAN DE SECTEUR

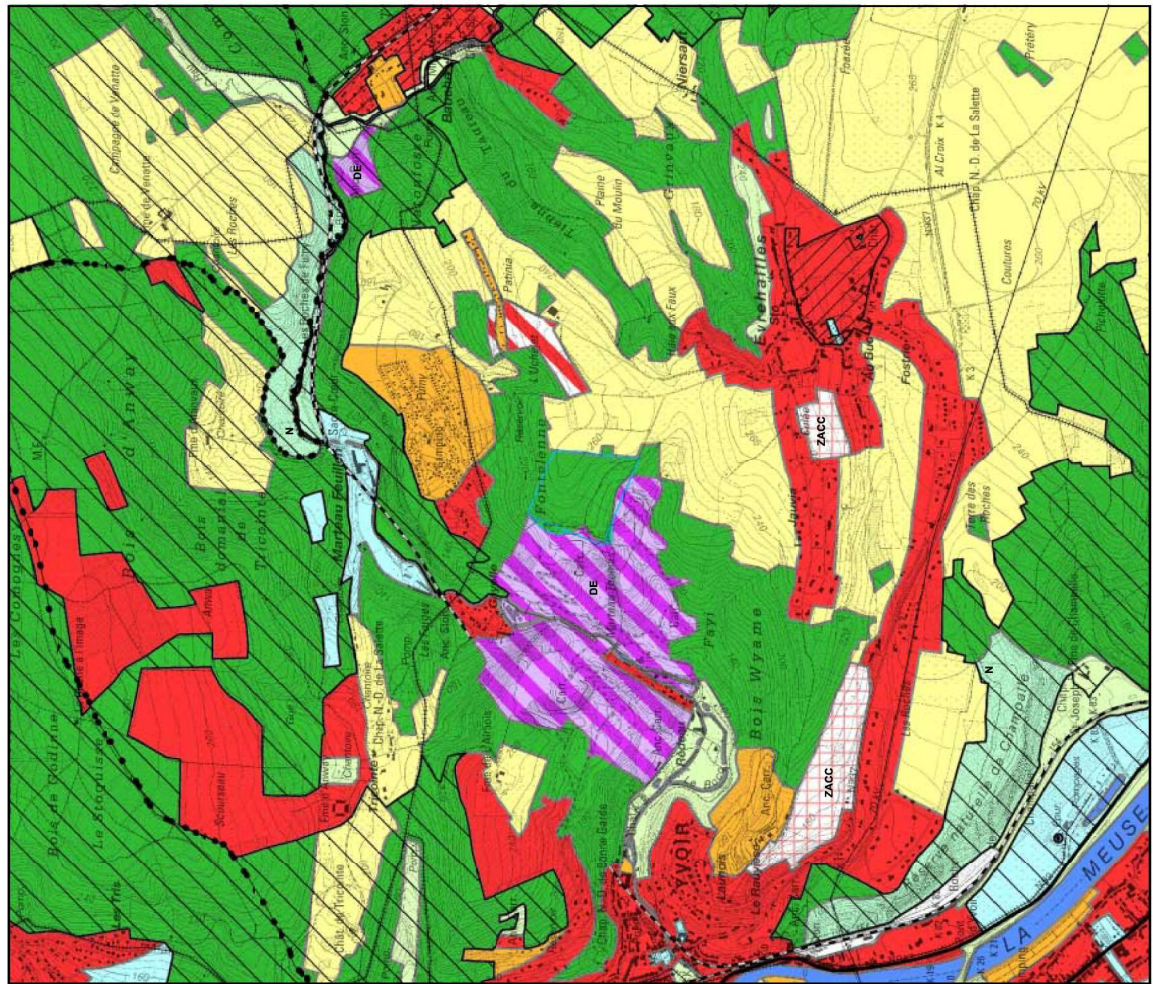

La carte originale est établie à l'échelle 1/10.000

— Périmètre concerné par le projet de révision

Planché IGN : 534 NORD

0 100 200 300 400 500 1.000 1.500 2.000 Mètres

Carte réalisée par SPW / TLPE / DATU / DDT (JCJ-AD-PB) le 11/01/2022 D9100306S/REV21