Wallonie environnement SPW

III. 1. Qualité microbiologique de l'eau distribuée en Wallonie pour la période 2014 - 2016

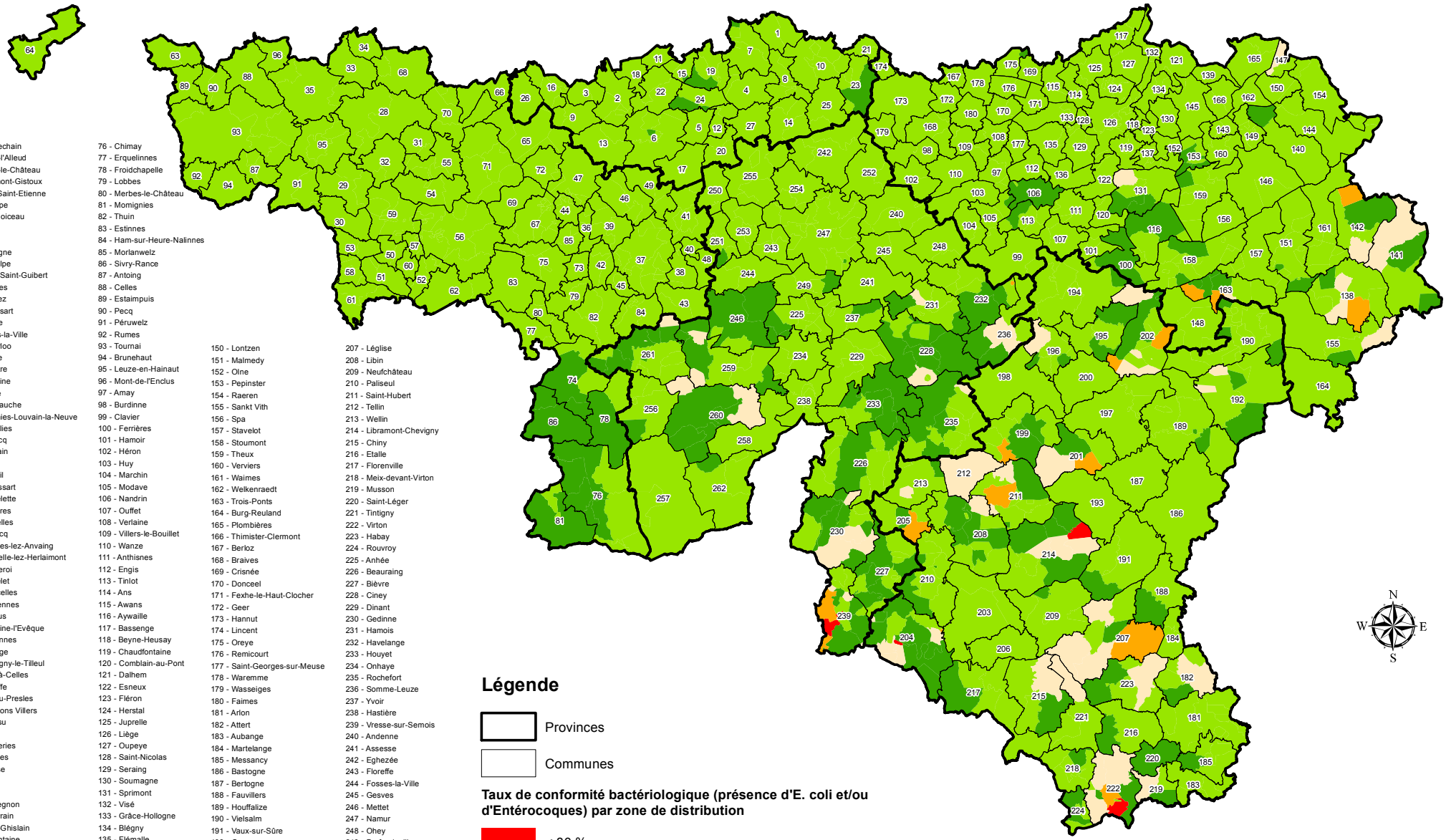

1 - Beauvechain
2 - Braine-l'Alleud
3 - Braine-le-Château
4 - Chaumont-Gistoux
5 - Court-Saint-Etienne
6 - Genappe
7 - Grez-Doiceau
8 - Incourt
9 - Ittre
10 - Jodoigne
11 - La Hulpe
12 - Mont-Saint-Guibert
13 - Nivelles
14 - Perwez
15 - Rixensart
16 - Tubize
17 - Villers-la-Ville
18 - Waterloo
19 - Wavre
20 - Chastre
21 - Hélécine
22 - Lasne
23 - Orp-Jauche
24 - Ottignies-Louvain-la-Neuve
25 - Ramillies
26 - Rebecq
27 - Walhain
28 - Ath
29 - Beloeil
30 - Bernissart
31 - Brugelette
32 - Chièvres
33 - Ellezelles
34 - Flobecq
35 - Frasnes-lez-Anvaing
36 - Chapelle-lez-Herlaimont
37 - Charleroi
38 - Châtelet
39 - Courcelles
40 - Farciennes
41 - Fleurus
42 - Fontaine-l'Evêque
43 - Gerpinnes
44 - Manage
45 - Montigny-le-Tilleul
46 - Pont-à-Celles
47 - Seneffe
48 - Aiseau-Presles
49 - Les Bons Villers
50 - Boussu
51 - Dour
52 - Frameries
53 - Hensies
54 - Jurbise
55 - Lens
56 - Mons
57 - Quaregnon
58 - Quiévrain
59 - Saint-Ghislain
60 - Colfontaine
61 - Honnelles
62 - Quévy
63 - Mouscron
64 - Comines-Warneton
65 - Braine-le-Comte
66 - Enghien
67 - La Louvière
68 - Lessines
69 - Le Roeulx
70 - Silly
71 - Soignies
72 - Ecaussinnes
73 - Anderlues
74 - Beaumont
75 - Binche
76 - Chimay
77 - Erquelinnes
78 - Froidchapelle
79 - Lobbes
80 - Merbes-le-Château
81 - Momignies
82 - Thuin
83 - Estinnes
84 - Ham-sur-Heure-Nalinnes
85 - Morlanwelz
86 - Sivry-Rance
87 - Antoing
88 - Celles
89 - Estaimpuis
90 - Pecq
91 - Péruwelz
92 - Rumes
93 - Tournai
94 - Brunehaut
95 - Leuze-en-Hainaut
96 - Mont-de-l'Enclus
97 - Amay
98 - Burdinne
99 - Clavier
100 - Ferrières
101 - Hamoir
102 - Héron
103 - Huy
104 - Marchin
105 - Modave
106 - Nandrin
107 - Ouffet
108 - Verlaine
109 - Villers-le-Bouillet
110 - Wanze
111 - Anthisnes
112 - Engis
113 - Tinlot
114 - Ans
115 - Awans
116 - Aywaille
117 - Bassenge
118 - Beyne-Heusay
119 - Chaudfontaine
120 - Comblain-au-Pont
121 - Dalhem
122 - Esneux
123 - Fléron
124 - Herstal
125 - Juprelle
126 - Liège
127 - Oupeye
128 - Saint-Nicolas
129 - Seraing
130 - Soumagne
131 - Sprimont
132 - Visé
133 - Grâce-Hollogne
134 - Blégny
135 - Flémalle
136 - Neupré
137 - Trooz
138 - Amel
139 - Aubel
140 - Baelen
141 - Büllingen
142 - Bütgenbach
143 - Dison
144 - Eupen
145 - Herve
146 - Jalhay
147 - Kelmis
148 - Lierneux
149 - Limbourg
150 - Lontzen
151 - Malmedy
152 - Olne
153 - Pepinster
154 - Raeren
155 - Sankt Vith
156 - Spa
157 - Stavelot
158 - Stoumont
159 - Theux
160 - Verviers
161 - Waimes
162 - Welkenraedt
163 - Trois-Ponts
164 - Burg-Reuland
165 - Plombières
166 - Thimister-Clermont
167 - Berloz
168 - Braives
169 - Crisnée
170 - Donceel
171 - Fexhe-le-Haut-Clocher
172 - Geer
173 - Hannut
174 - Lincent
175 - Oreye
176 - Remicourt
177 - Saint-Georges-sur-Meuse
178 - Waremme
179 - Wasseiges
180 - Faimes
181 - Arlon
182 - Attert
183 - Aubange
184 - Martelange
185 - Messancy
186 - Bastogne
187 - Bertogne
188 - Fauvillers
189 - Houffalize
190 - Vielsalm
191 - Vaux-sur-Sûre
192 - Gouvy
193 - Sainte-Ode
194 - Durbuy
195 - Erezée
196 - Hotton
197 - La Roche-en-Ardenne
198 - Marche-en-Famenne
199 - Nassogne
200 - Rendeux
201 - Tenneville
202 - Manhay
203 - Bertrix
204 - Bouillon
205 - Daverdisse
206 - Herbeumont
207 - Léglise
208 - Libin
209 - Neufchâteau
210 - Paliseul
211 - Saint-Hubert
212 - Tellin
213 - Wellin
214 - Libramont-Chevigny
215 - Chiny
216 - Etalle
217 - Florenville
218 - Meix-devant-Virton
219 - Musson
220 - Saint-Léger
221 - Tintigny
222 - Virton
223 - Habay
224 - Rouvroy
225 - Anhée
226 - Beauraing
227 - Bièvre
228 - Ciney
229 - Dinant
230 - Gedinne
231 - Hamois
232 - Havelange
233 - Houyet
234 - Onhaye
235 - Rochefort
236 - Somme-Leuze
237 - Yvoir
238 - Hastière
239 - Vresse-sur-Semois
240 - Andenne
241 - Assesse
242 - Eghezée
243 - Floreffe
244 - Fosses-la-Ville
245 - Gesves
246 - Mettet
247 - Namur
248 - Ohey
249 - Profondeville
250 - Sombreffe
251 - Sambreville
252 - Fernelmont
253 - Jemeppe-sur-Sambre
254 - La Bruyère
255 - Gembloux
256 - Cerfontaine
257 - Couvin
258 - Doische
259 - Florennes
260 - Philippeville
261 - Walcourt
262 - Viroinval

Légende

Provinces

Communes

Taux de conformité bactériologique (présence d'E. coli et/ou d'Entérocoques) par zone de distribution

- < 80 %
- 80 à 90 %
- 90 à 95 %
- 95 à 99 %
- > 99 %

0 12,5 25 50 km

Données extraites de la base de données géographique de référence de la DGARNE
Direction des Eaux Souterraines - Février 2018

DGO 3