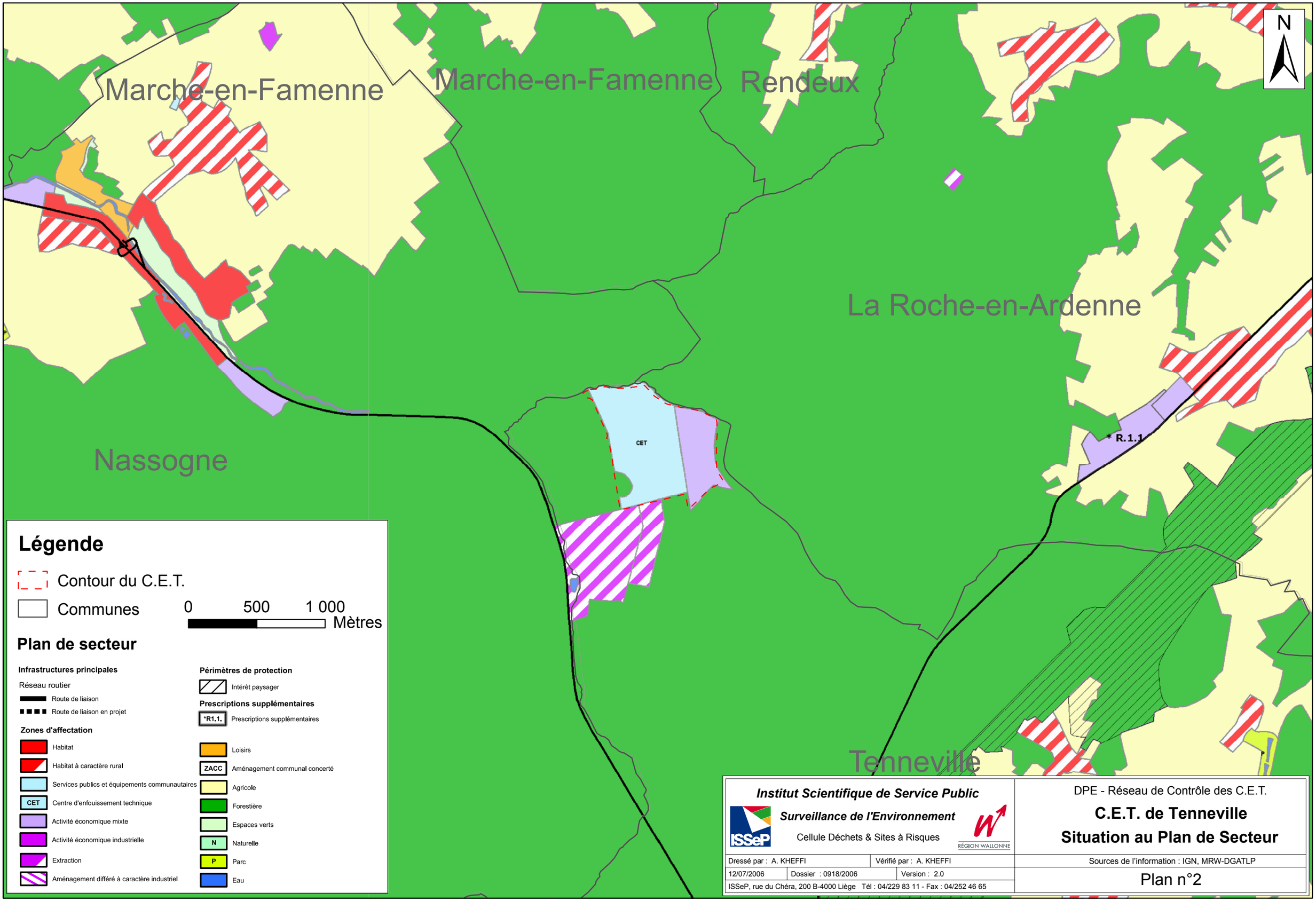
N
Marche-en-Famenne
Marche-en-Famenne
Rendeux
La Roche-en-Ardenne
Nassogne
Tenneville
CET
* R.1.1.
Légende
Contour du C.E.T.
Communes
0
500
1 000
Mètres
Plan de secteur
Infrastructures principales
Réseau routier
Route de liaison
Route de liaison en projet
Zones d'affectation
Habitat
Habitat à caractère rural
Services publics et équipements communautaires
CET
Centre d'enfouissement technique
Activité économique mixte
Activité économique industrielle
Extraction
Aménagement différé à caractère industriel
Périmètres de protection
Intérêt paysager
Prescriptions supplémentaires
*R1.1.
Prescriptions supplémentaires
Loisirs
ZACC
Aménagement communal concerté
Agricole
Forestière
Espaces verts
N
Naturelle
P
Parc
Eau
Institut Scientifique de Service Public
Surveillance de l'Environnement
Cellule Déchets & Sites à Risques
ISSeP
RÉGION WALLONNE
DPE - Réseau de Contrôle des C.E.T.
C.E.T. de Tenneville
Situation au Plan de Secteur
Dressé par : A. KHEFFI
Vérifié par : A. KHEFFI
Sources de l'information : IGN, MRW-DGATLP
12/07/2006
Dossier : 0918/2006
Version : 2.0
Plan n°2
ISSeP, rue du Chéra, 200 B-4000 Liège Tél : 04/229 83 11 - Fax : 04/252 46 65