

Zone humide d'intérêt biologique 'Marais du Ton' à Virton

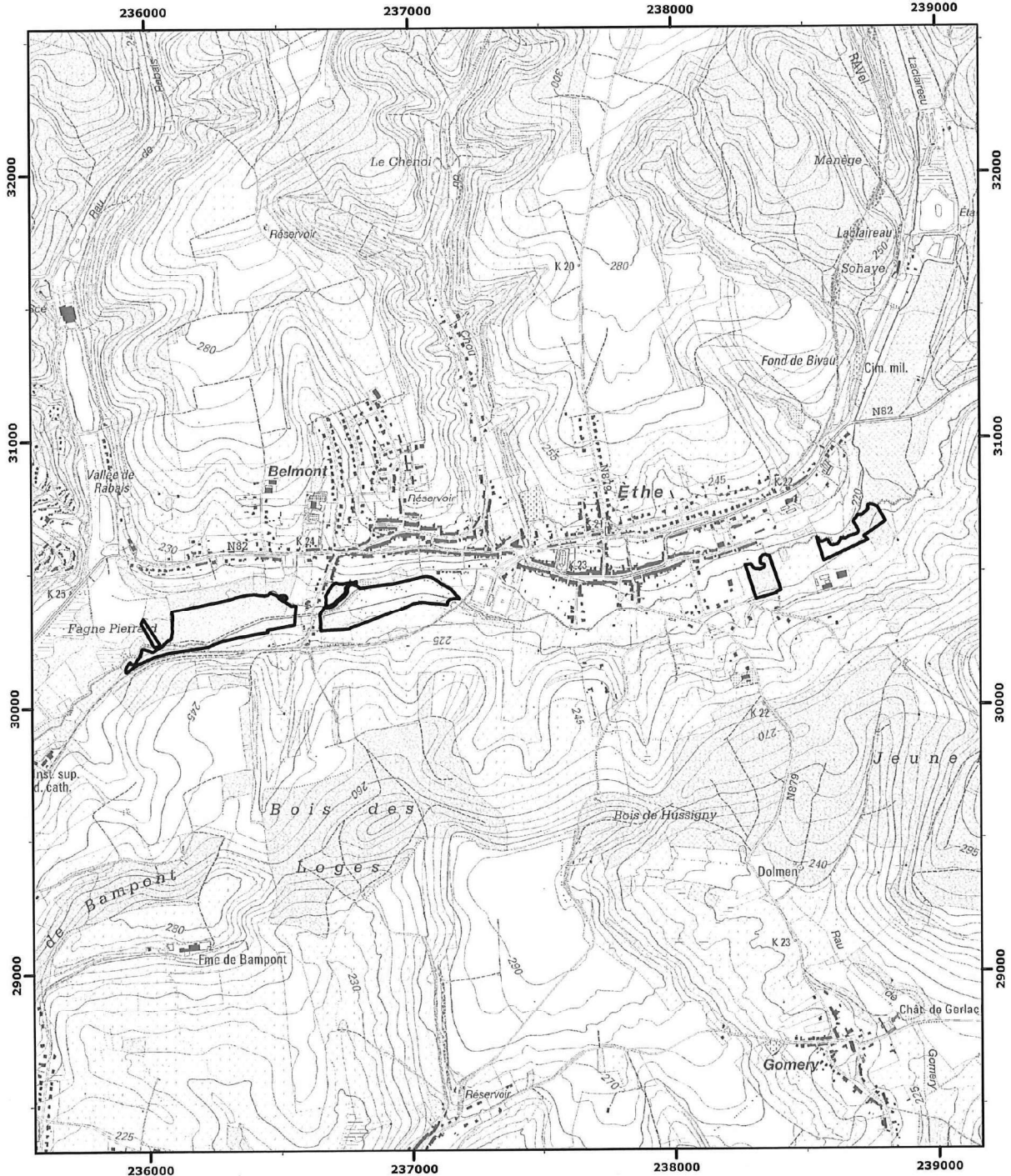

Le (La) Ministre-Président Le (La) Ministre

Vu pour être annexé à l'Arrêté du gouvernement wallon du

23/11/2020

ZHIB

Echelle : 1:20 000
Carte(s) IGN : 71/2 S

(c) Institut Géographique National - IGN



Coordonnées Lambert belge 1972