

Annexe à l'arrêté du Gouvernement wallon créant la

Réserve Naturelle Domaniale de ' Les Fonds d'Achouffe ' à Mont (Houffalize)

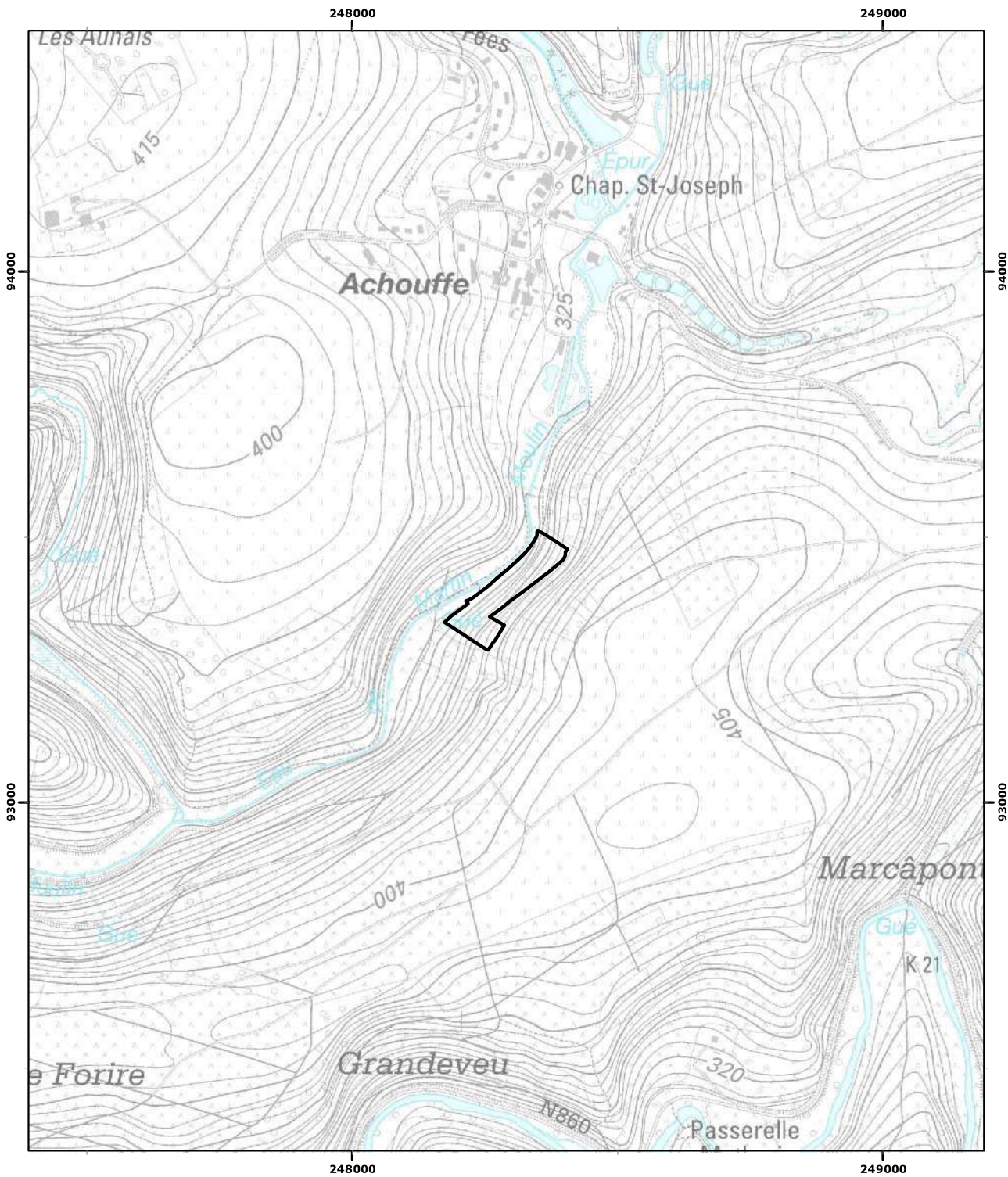

Pour le Gouvernement :
Le Ministre-Président,
Elio Di Rupo

La Ministre de l'Environnement,
Céline Tellier

Vu pour être annexé à l'arrêté du Gouvernement wallon du
créant la Réserve Naturelle Domaniale de
' Les Fonds d'Achouffe '
à Mont (Houffalize)

Namur, le
30/10/2023

Echelle : 1:10 000

Carte(s) IGN : 60/3 N

(c) Institut Géographique National - IGN

 RND



Coordonnées Lambert belge 1972