

# Réserve naturelle domaniale 'Les Crons du Bassin de Laclaireau' Etalle et Saint-Léger

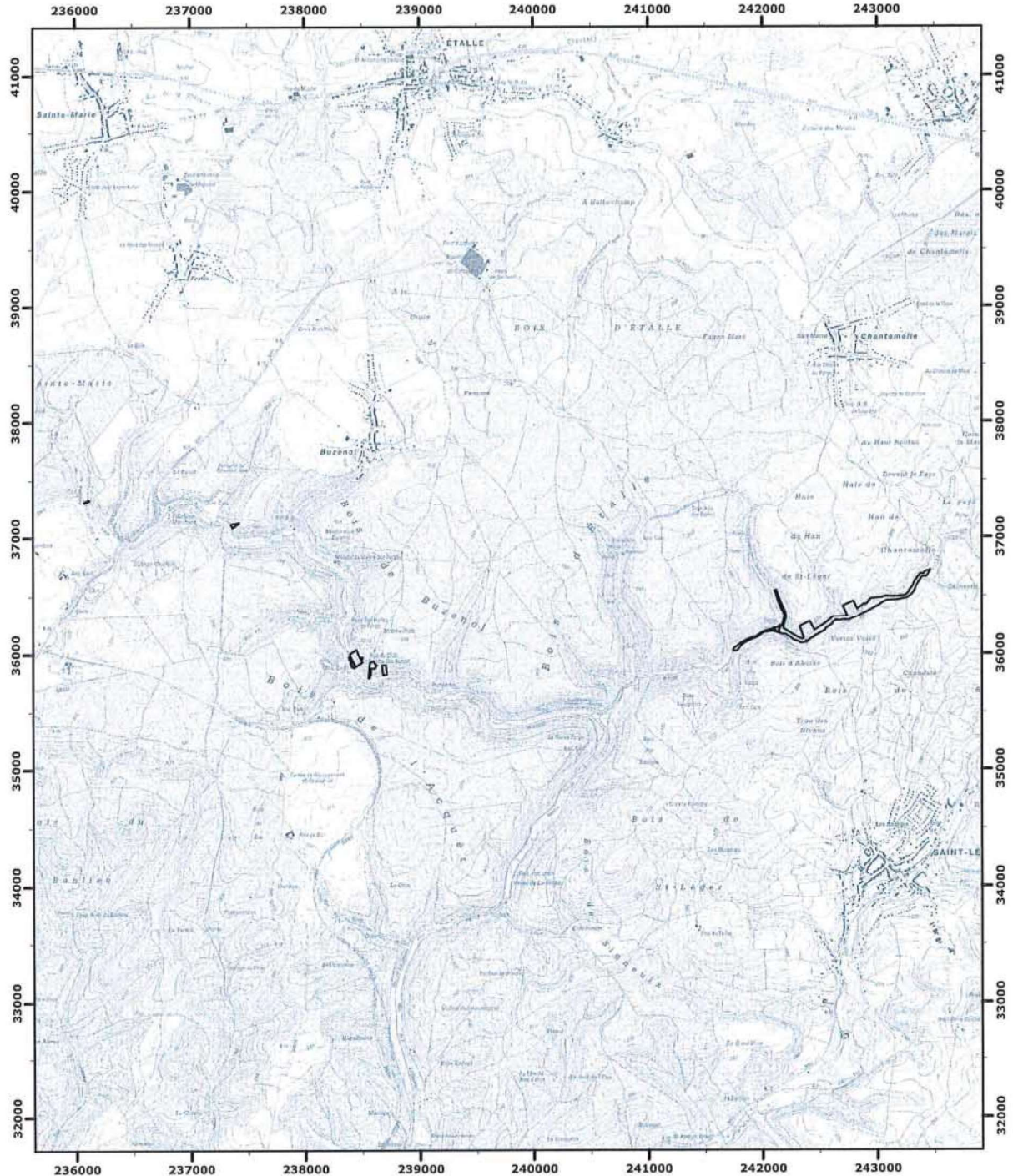

Le (La) Ministre-Président      Le (La) Ministre

09/10/2020

Vu pour être annexé à l'Arrêté du gouvernement wallon du

09/10/2020

Echelle : 1:46 000

Carte(s) IGN : 71/2 - 3 N

(c) Institut Géographique National - IGN

 RND





Coordonnées Lambert belge 1972