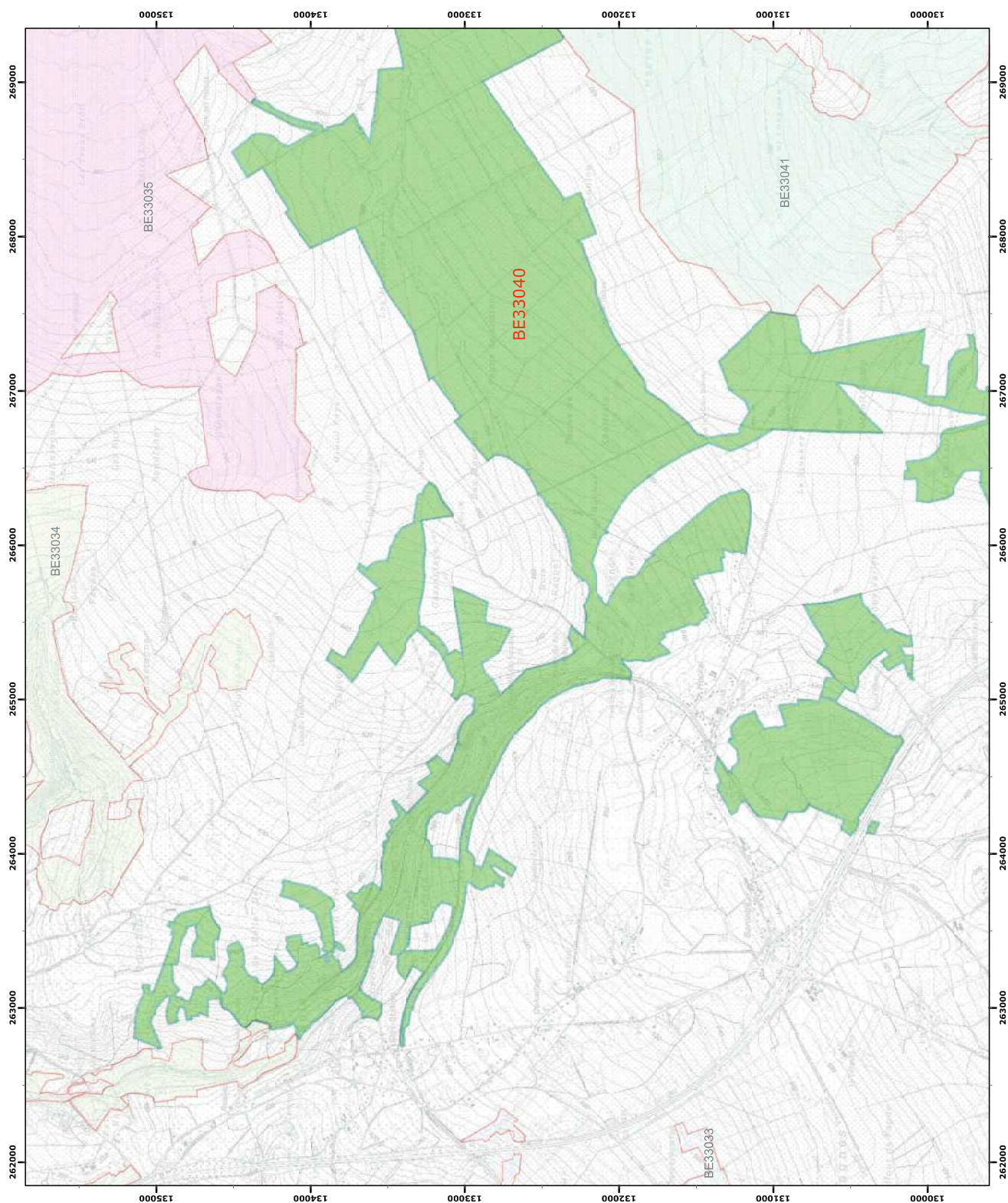
**Légende****Périmètres des sites****Périmètre du site****Périmètres des autres sites**

0 250 500 mètres

Coordonnées Lambert belge 1972  
© SPW-DGARNE; Fond de plan © IGN - Bruxelles

Le Ministre-Président

Paul MAGNETTE

Le Ministre de l'Agriculture, de la Nature, de la Ruralité,  
du Tourisme et des Aéroports,  
délégué à la Représentation à la Grande Région

René COLLIN

Par délégation pour délivrance de copie conforme,

Date d'impression : septembre 2016.

**DIRECTION GÉNÉRALE OPÉRATIONNELLE**  
**DE L'AGRICULTURE, DES RESSOURCES NATURELLES**  
**ET DE L'ENVIRONNEMENT**  
Avenue du Prince de Liège 15 • B-5100 Namur  
Tél: +32 (0)81 33 58 16 • Fax: +32 (0)81 33 58 22  
<http://spw.wallonie.be> • 1<sup>er</sup> Vert : 1719 (Nostalgique Reframmer)

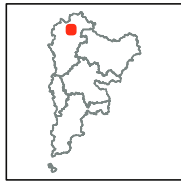

- Légende**
- Périmètres des sites**
- Périmètre du site**
- BE33040
- Périmètres des autres sites**
- BE33034
  - BE33035
  - BE33041
  - BE33042

0 250 500 mètres

N

Coordonnées Lambert belge 1972  
© SPW-DGARNE; Fond de plan © IGN - Bruxelles

Le Ministre-Président

Paul MAGNETTE

Le Ministre de l'Agriculture, de la Nature, de la Ruralité,  
du Tourisme et des Aéroports,  
délégué à la Représentation à la Grande Région

René COLLIN

Par délégation pour délivrance de copie conforme,

Date d'impression : septembre 2016.

**DIRECTION GÉNÉRALE OPÉRATIONNELLE**  
**DE L'AGRICULTURE, DES RESSOURCES NATURELLES**  
**ET DE L'ENVIRONNEMENT**  
Avenue Prince de Liège 15 • B-5100 Namur  
Tél : +32 (0)81 33 58 16 • Fax : +32 (0)81 33 58 22  
<http://www.wallonie.be> • 1<sup>er</sup> Vert : 1718 (Alopi gratuit) • 1719 (Alopière Reframmer)

Annexe 2.1.  
Natura 2000 - BE33040 - Fagnes de Stavelot et vallée de l'Eau Rouge 2 / 3  
Arrêté de désignation - Vue générale du périmètre du site

Service public de Wallonie

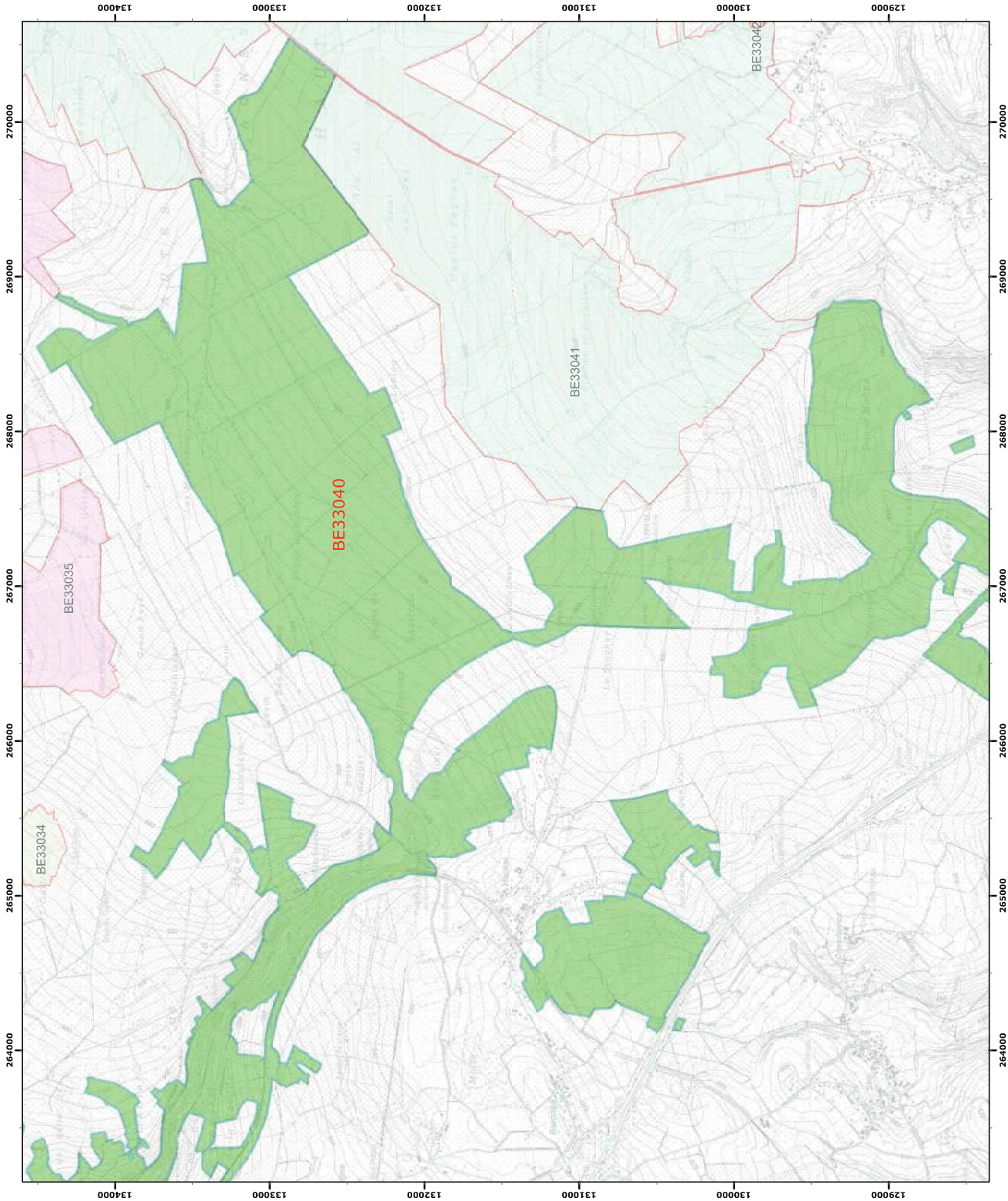

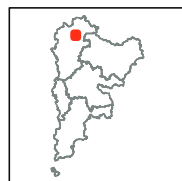

### Légende

#### Périmètres des sites

##### Périmètre du site



BE33040



BE33032



BE33033



BE33041

#### Périmètres des autres sites



Coordonnées Lambert belge 1972  
© SPW-DGARNE; Fond de plan © IGN - Bruxelles

Le Ministre-Président

Paul MAGNETTE

Le Ministre de l'Agriculture, de la Nature, de la Ruralité,  
du Tourisme et des Aéroports,  
délégué à la Représentation à la Grande Région

René COLLIN

Par délégation pour délivrance de copie conforme,

Date d'impression : septembre 2016.

**DIRECTION GÉNÉRALE OPÉRATIONNELLE**  
**DE L'AGRICULTURE, DES RESSOURCES NATURELLES**  
**ET DE L'ENVIRONNEMENT**  
Avenue Prince de Liège 15 • B-5100 Namur  
Tél : +32 (0)81 33 56 16 • Fax : +32 (0)81 33 58 22  
<http://www.wallonie.be> • 4<sup>e</sup> Vert : 1718 (Agréé d'urgence) • 1719 (Assistance Refranchissement)

## Annexe 2.1. Natura 2000 - BE33040 - Fagnes de Stavelot et vallée de l'Eau Rouge 3 / 3 Arrêté de désignation - Vue générale du périmètre du site

Service public de Wallonie

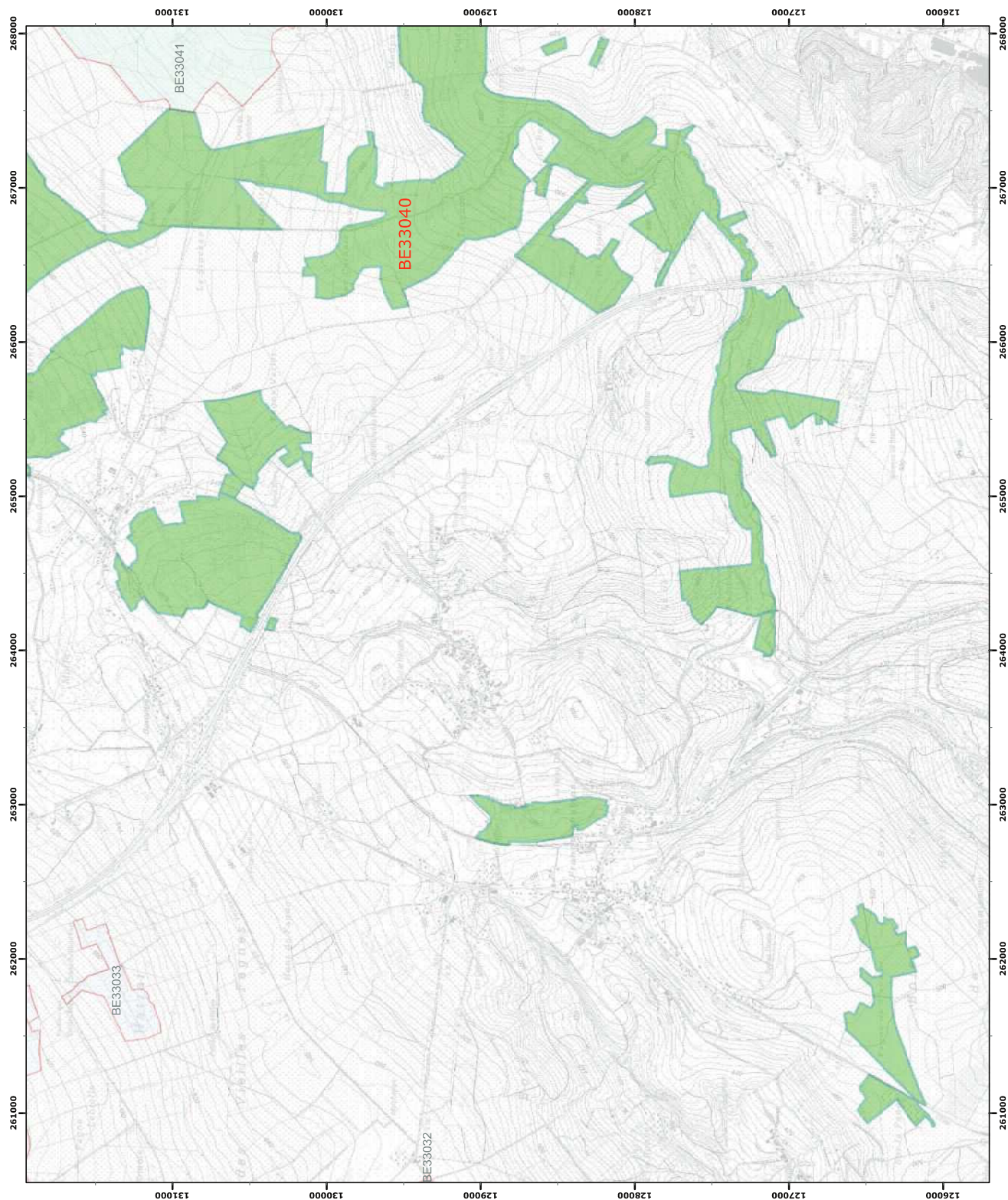

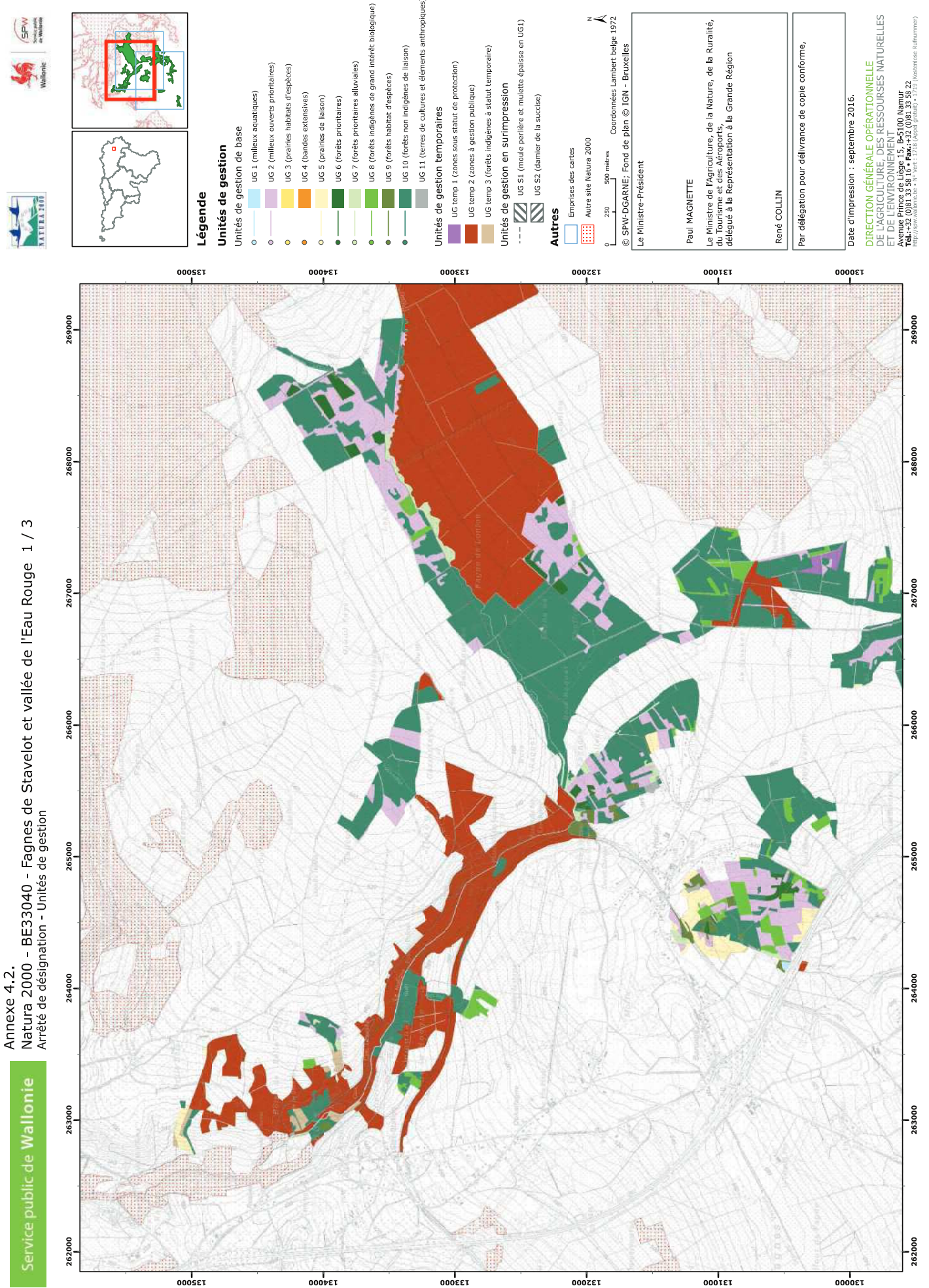

## Annexe 4.2.

Natura 2000 - BE33040 - Fagnes de Stavelot et vallée de l'Eau Rouge 2 / 3

Arrêté de désignation - Unités de gestion

Service public de Wallonie

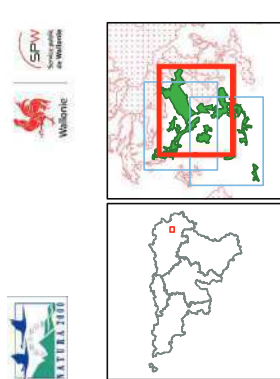

## Légende

## Unités de gestion de base

- UG 1 (milieux aquatiques)
- UG 2 (milieux ouverts prioritaires)
- UG 3 (prairies habitats d'espèces)
- UG 4 (bandes extensives)
- UG 5 (prairies de liaison)
- UG 6 (forêts prioritaires)
- UG 7 (forêts prioritaires alluviales)
- UG 8 (forêts indigènes de grand intérêt biologique)
- UG 9 (forêts habitat d'espèces)
- UG 10 (forêts non indigènes de liaison)
- UG 11 (terres de cultures et éléments anthropiques)

## Unités de gestion temporaires

- UG temp 1 (zones sous statut de protection)
- UG temp 2 (zones à gestion publique)
- UG temp 3 (forêts indigènes à statut temporaire)

## Unités de gestion en surimpression

- UG S1 (moule perlière et moule épaisse en UG1)
- UG S2 (damier de la sucree)

## Autres

- Emprises des cartes
- Autre site Natura 2000

0 250 500 mètres  
Coordonnées Lambert belge 1972  
© SPW-DGARNE; Fond de plan © IGN - Bruxelles  
Le Ministre-Président

Paul MAGNETTE

Le Ministre de l'Agriculture, de la Nature, de la Ruralité,  
du Tourisme et des Aéroports,  
délégué à la Représentation à la Grande Région

René COLLIN

Par délégation pour délivrance de copie conforme,

Date d'impression : septembre 2016.

**DIRECTION GÉNÉRALE OPÉRATIONNELLE**  
**DE L'AGRICULTURE, DES RESSOURCES NATURELLES**  
**ET DE L'ENVIRONNEMENT**  
Avenue Prince de Liège 15 - B-5100 Namur  
Tél: +32 (0)81 33 58 16 • Fax: +32 (0)81 33 58 22  
<http://spw.wallonie.be> • N° Vert : 1718 (Appel gratuit) • 1719 (N° vertifié Rufnummer)

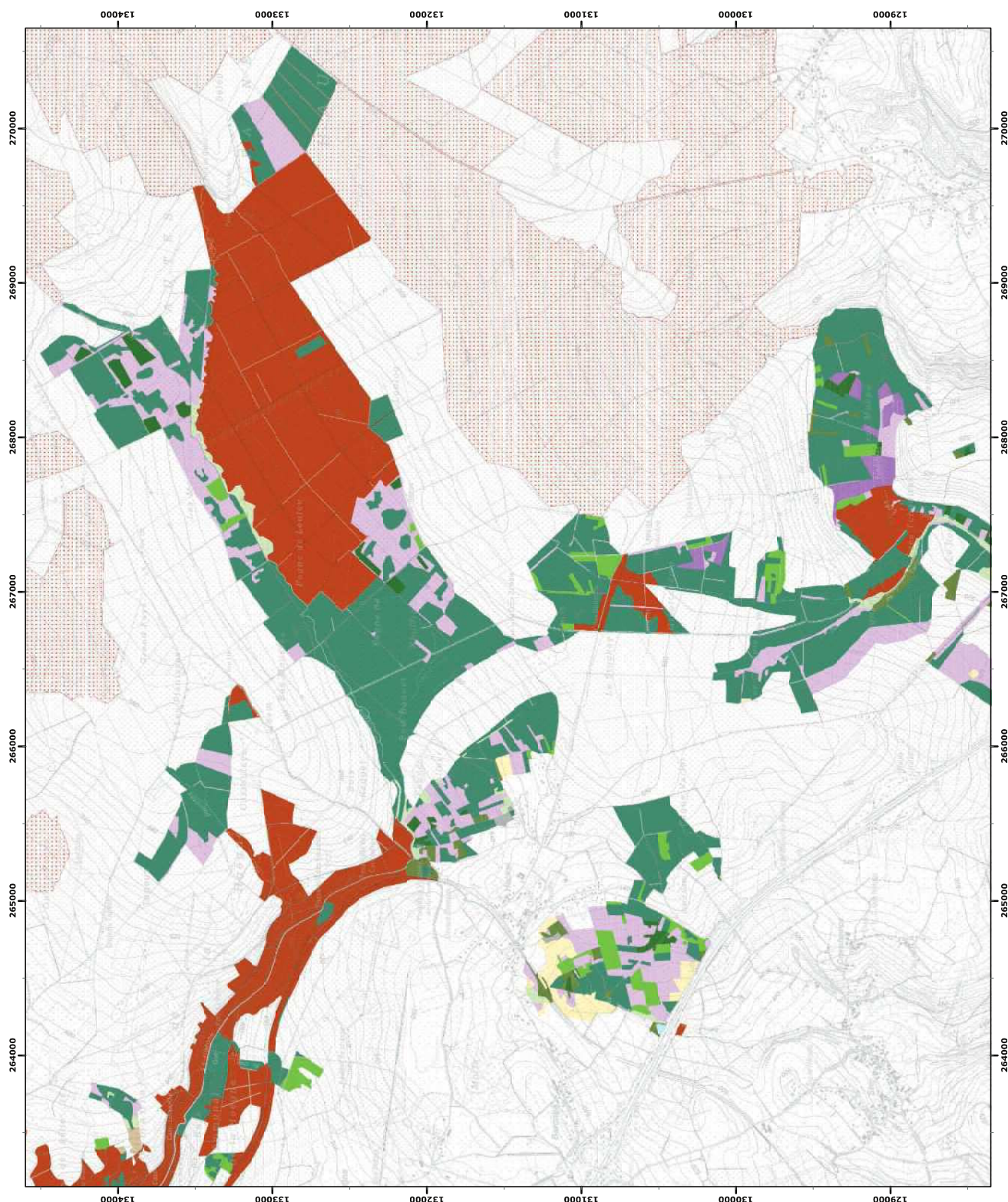

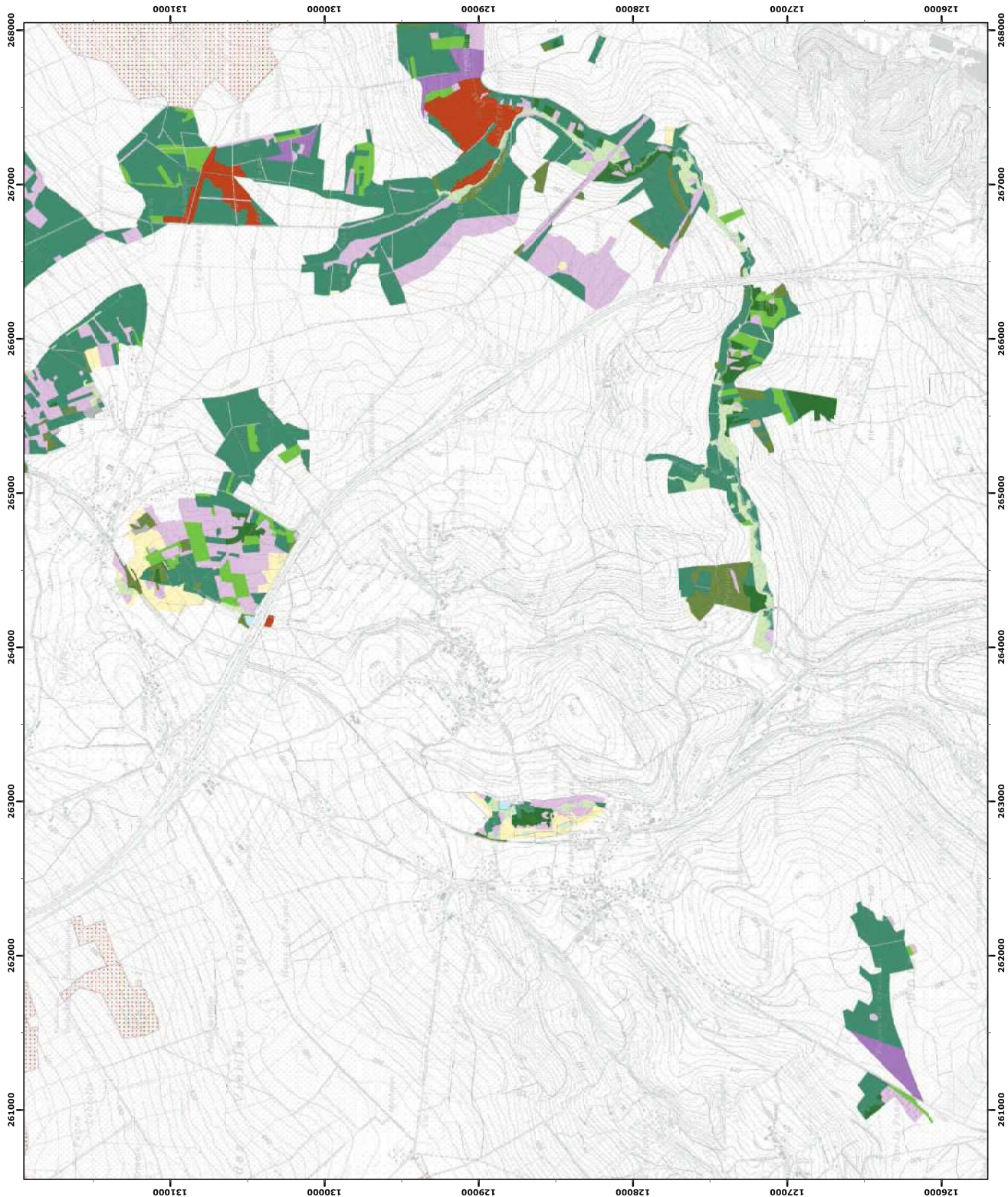
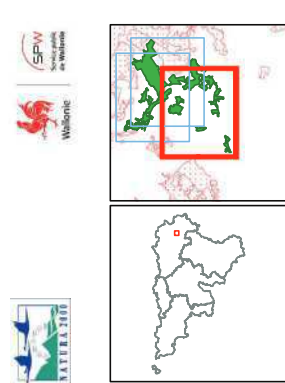

- Légende**
- Unités de gestion de base**
- UG 1 (milieux aquatiques)
  - UG 2 (milieux ouverts prioritaires)
  - UG 3 (prairies habitats d'espèces)
  - UG 4 (bandes extensives)
  - UG 5 (prairies de liaison)
  - UG 6 (forêts prioritaires)
  - UG 7 (forêts prioritaires alluviales)
  - UG 8 (forêts indigènes de grand intérêt biologique)
  - UG 9 (forêts habitat d'espèces)
  - UG 10 (forêts non indigènes de liaison)
  - UG 11 (terres de cultures et éléments anthropiques)
- Unités de gestion temporaires**
- UC temp 1 (zones sous statut de protection)
  - UC temp 2 (zones à gestion publique)
  - UC temp 3 (forêts indigènes à statut temporaire)
- Unités de gestion en surimpression**
- UG S1 (moule perlière et mulette épaisse en UG1)
  - UG S2 (darnier de la sucree)

**Autres**

- Emprises des cartes
- Autre site Natura 2000

0 250 500 mètres

Coordonnées Lambert belge 1972

© SPW-DGARNE; Fond de plan © IGN - Bruxelles

Le Ministre-Président

Paul MAGNETTE

Le Ministre de l'Agriculture, de la Nature, de la Ruralité,  
du Tourisme et des Aéroports,  
délégué à la Représentation à la Grande Région

René COLLIN

Par délégation pour délivrance de copie conforme,

Date d'impression : septembre 2016.

**DIRECTION GÉNÉRALE OPÉRATIONNELLE**  
**DE L'AGRICULTURE, DES RESSOURCES NATURELLES**  
**ET DE L'ENVIRONNEMENT**

Avenue Prince de Liège 15 - B-5100 Namur  
Tél: +32 (0)81 33 58 16 • Fax: +32 (0)81 33 58 22  
<http://spw.wallonie.be> • N° Vert : 1718 (Appel gratuit) • 1719 (N° vert en Belgique)