

Vu pour être annexé à notre arrêté du
Le Ministre de l'Aménagement du territoire

**PROJET DE REVISION DES PLANS DE SECTEUR DE
TOURNAI-LEUZE-PERUWELZ, ATH-LESSINES-ENGHIEN,
MONS-BORINAGE, LA LOUVIERE-SOIGNIES ET DE CHARLEROI**
visant à inscrire un périmètre de réservation d'une infrastructure principale de transport d'énergie,
à savoir une ligne électrique à haute tension entre Mont-de-l'Enclus et Courcelles - projet dit « Boucle du Hainaut »

SERVICE PUBLIC DE WALLONIE
TERRITOIRE LOGEMENT PATRIMOINE ENERGIE
DEPARTEMENT DE L'AMENAGEMENT DU TERRITOIRE ET DE L'URBANISME
DIRECTION DU DEVELOPPEMENT TERRITORIAL

**Wallonie
territoire
SPW**

Willy BORSUS

1

PROJET DE REVISION DU PLAN DE SECTEUR

PLAN DE SECTEUR adapté sur base des dispositions du CoDT. ce plan n'a pas de valeur réglementaire et est présenté pour information.

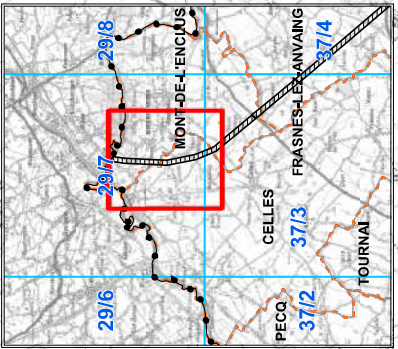
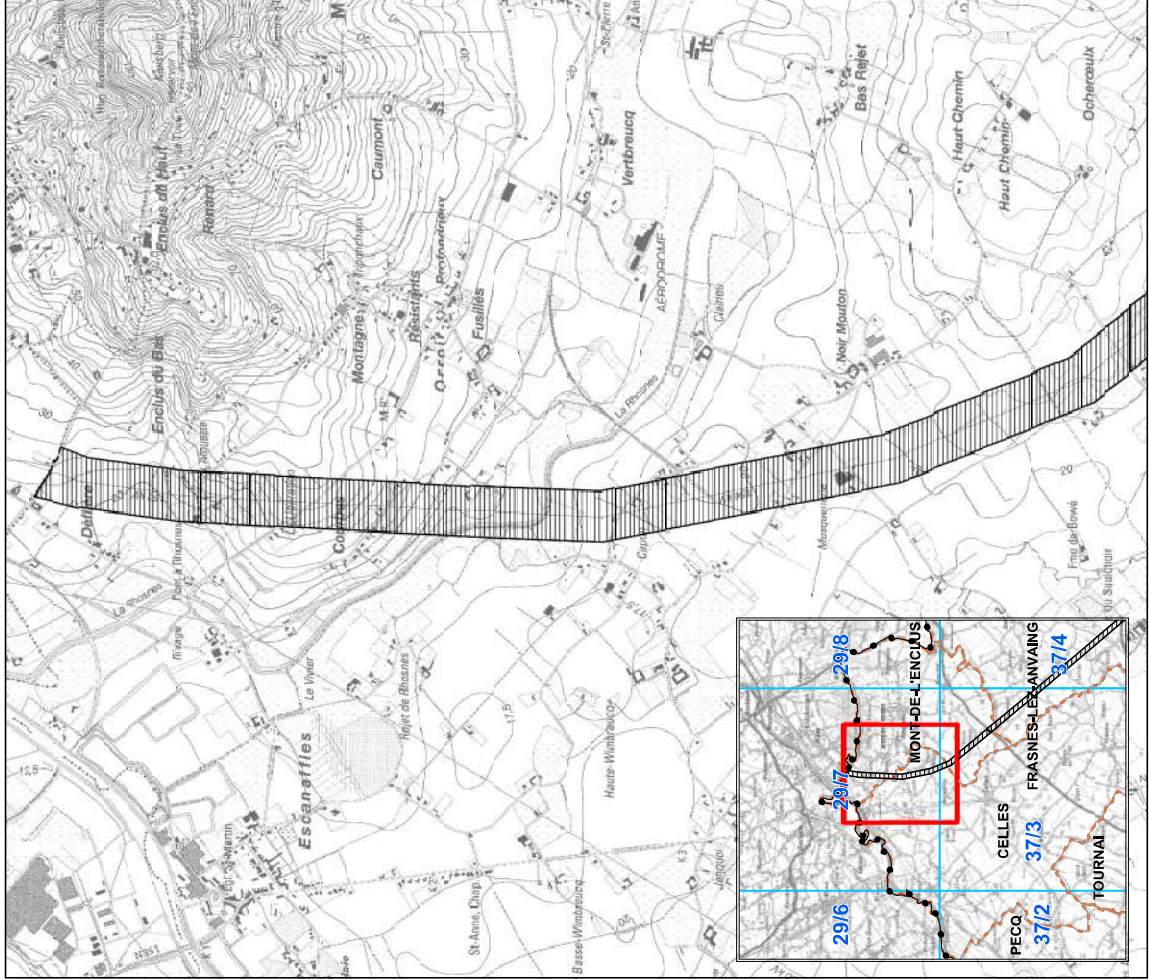
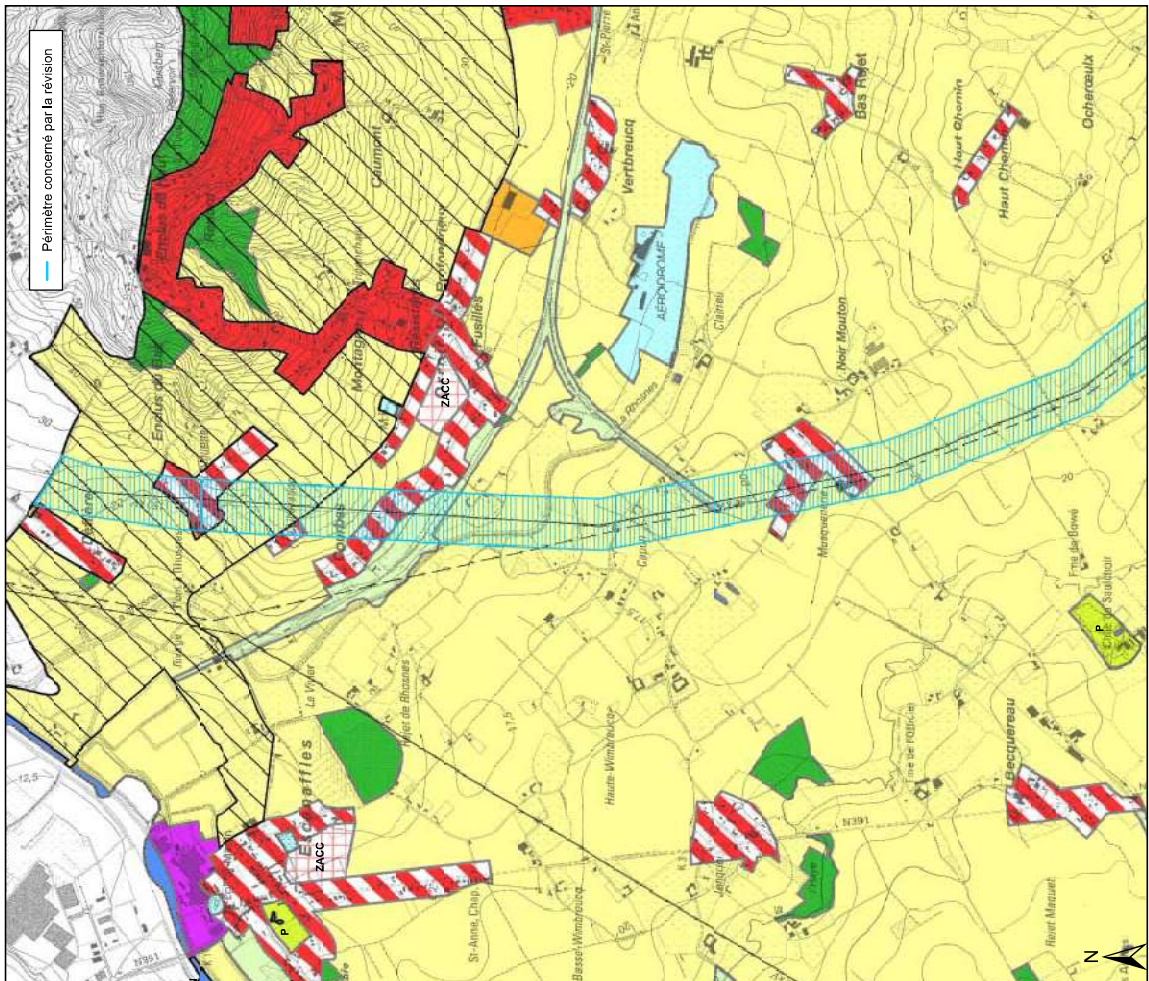

Carte réalisée par SPW / TLFE / DATU / DDT (UJ-CB-CB-MB-FB-RG) le 24/04/2023 D5000/33S/REV21

0 100 200 300 400 500 1000 1500 2000 Mètres

Planches IGN : 297 SUD et 373 NORD

La carte originale est établie à l'échelle 1/10.000

CARTE N°1/18

SERVICE PUBLIC DE WALLONIE
 TERRITOIRE LOGEMENT PATRIMOINE ENERGIE
 DEPARTEMENT DE L'AMENAGEMENT DU TERRITOIRE ET DE L'URBANISME
 DIRECTION DU DEVELOPPEMENT TERRITORIAL

Wallonie
 territoire
 SPW

**PROJET DE REVISION DES PLANS DE SECTEUR DE
 TOURNAI-LEUZE-PERUWELZ, ATH-LESSINES-ENGHEN,
 MONS-BORINAGE, LA LOUVIERE-SOIGNIES ET DE CHARLEROI**
 visant à inscrire un périmètre de réservation d'une infrastructure principale de transport d'énergie,
 à savoir une ligne électrique à haute tension entre Mont-de-l'Enclus et Courcelles - projet dit « Boucle du Hainaut »

2

Vu pour être annexé à notre arrêté du
 Le Ministre de l'Aménagement du territoire

Willy BORSUS

PLAN DE SECTEUR

adapté sur base des dispositions du CoDT, ce plan n'a pas de valeur réglementaire et est présenté pour information.

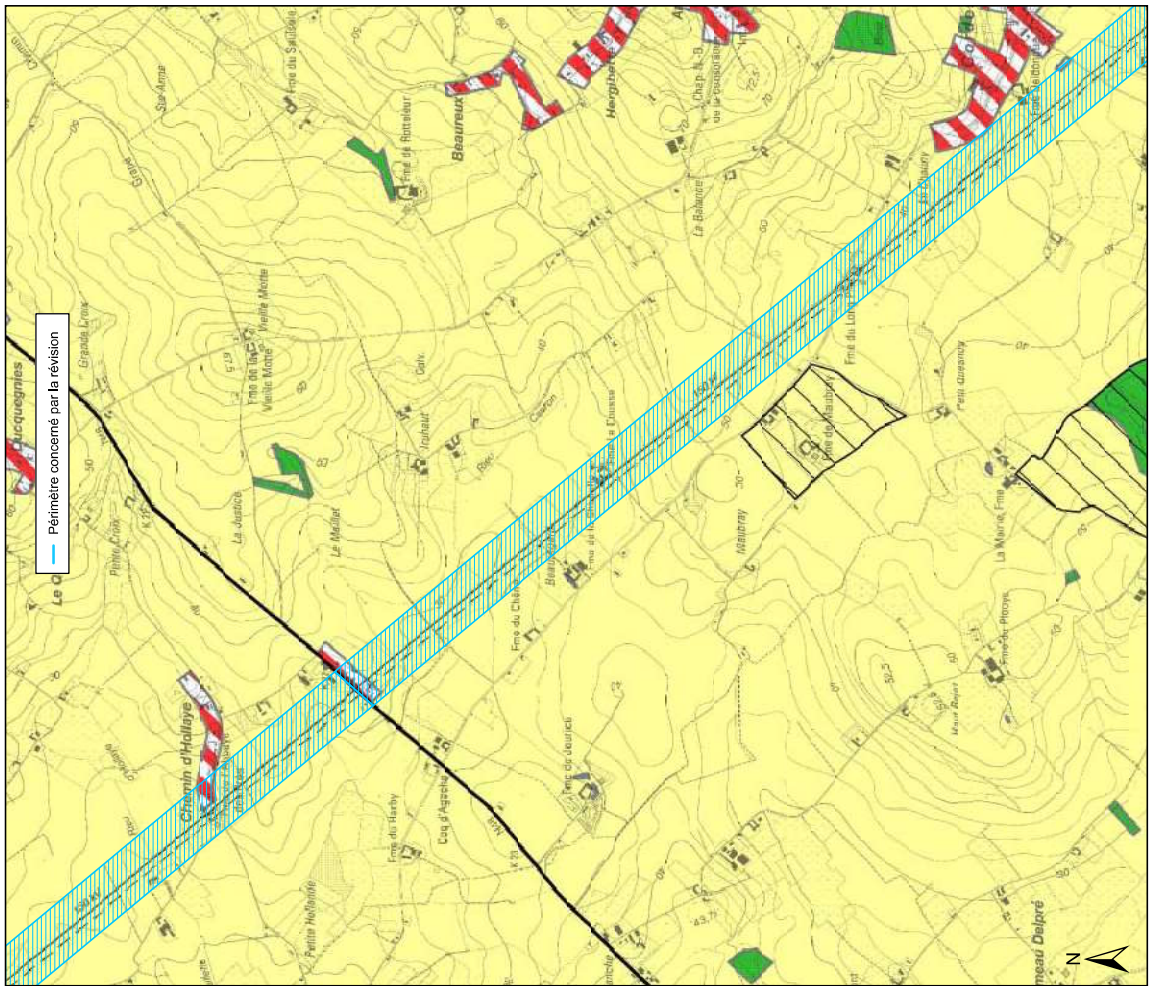

PROJET DE REVISION DU PLAN DE SECTEUR

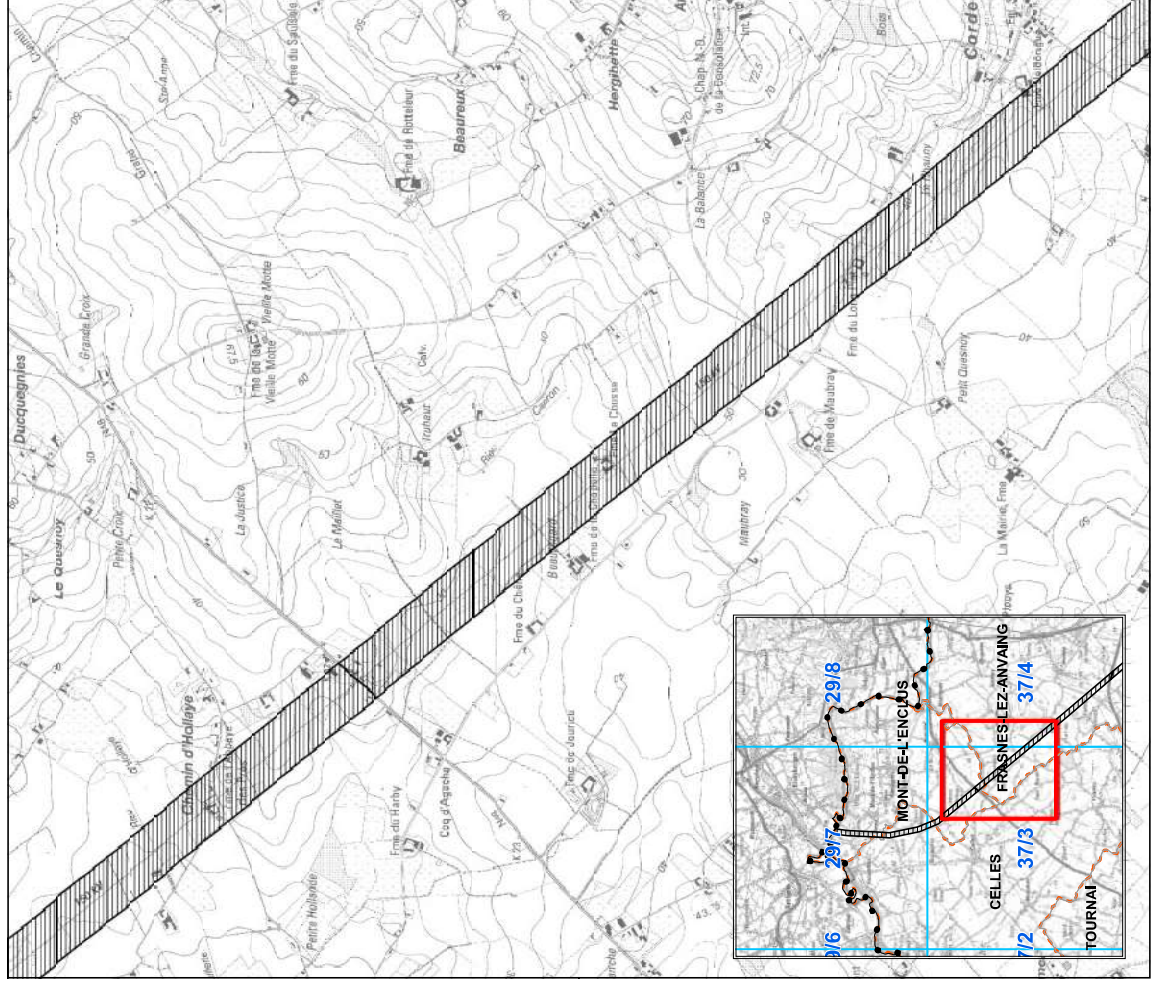

Vu pour être annexé à notre arrêté du
Le Ministre de l'Aménagement du territoire

**PROJET DE REVISION DES PLANS DE SECTEUR DE
TOURNAI-LEUZE-PERUWELZ, ATH-LESSINES-ENGHEN,
MONS-BORINAGE, LA LOUVIERE-SOIGNIES ET DE CHARLEROI**
visant à inscrire un périmètre de réservation d'une infrastructure principale de transport d'énergie,
à savoir une ligne électrique à haute tension entre Mont-de-l'Enclus et Courcelles - projet dit « Boucle du Hainaut »

SERVICE PUBLIC DE WALLONIE
TERRITOIRE LOGEMENT PATRIMOINE ENERGIE
DEPARTEMENT DE L'AMENAGEMENT DU TERRITOIRE ET DE L'URBANISME
DIRECTION DU DEVELOPPEMENT TERRITORIAL

**Wallonie
territoire
SPW**

Willy BORSUS

3

PROJET DE REVISION DU PLAN DE SECTEUR

PLAN DE SECTEUR adapté sur base des dispositions du CoDT; ce plan n'a pas de valeur réglementaire et est présenté pour information.

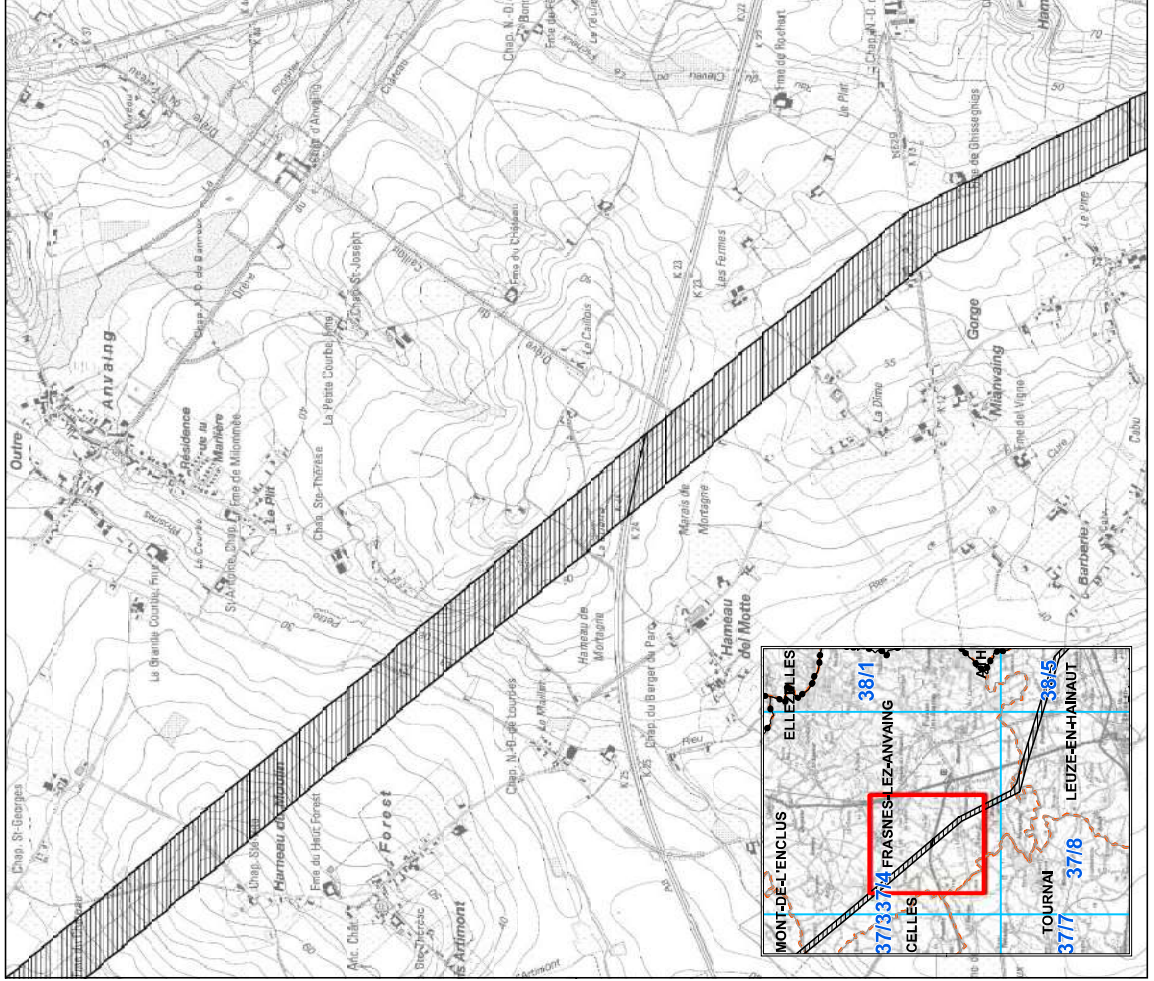
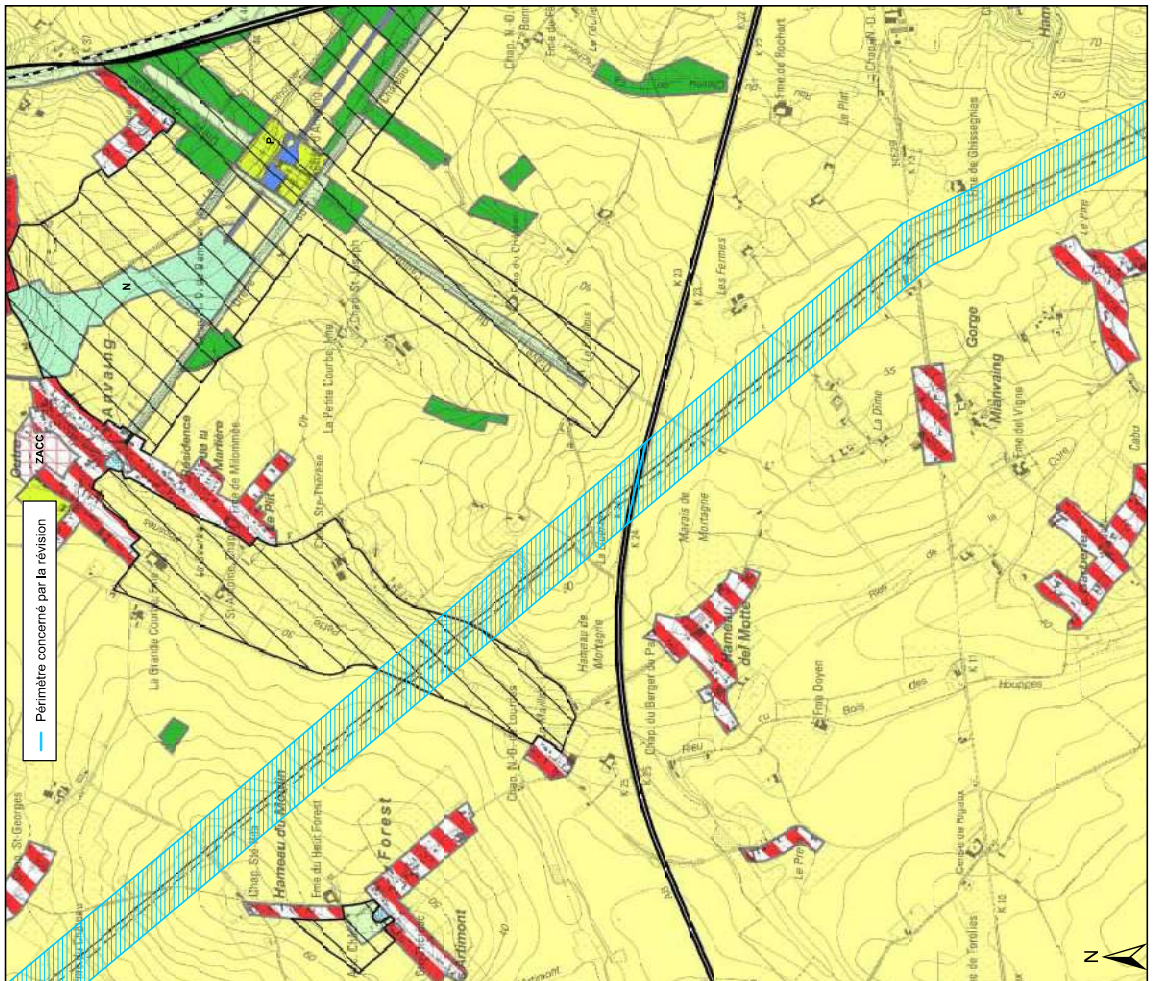

SERVICE PUBLIC DE WALLONIE
 TERRITOIRE LOGEMENT PATRIMOINE ENERGIE
 DEPARTEMENT DE L'AMENAGEMENT DU TERRITOIRE ET DE L'URBANISME
 DIRECTION DU DEVELOPPEMENT TERRITORIAL

Wallonie
 territoire
 SPW

**PROJET DE REVISION DES PLANS DE SECTEUR DE
 TOURNAI-LEUZE-PERUWELZ, ATH-LESSINES-ENGHEN,
 MONS-BORINAGE, LA LOUVIERE-SOIGNIES ET DE CHARLEROI**
 visant à inscrire un périmètre de réservation d'une infrastructure principale de transport d'énergie,
 à savoir une ligne électrique à haute tension entre Mont-de-l'Enclus et Courcelles - projet dit « Boucle du Hainaut »

4

Vu pour être annexé à notre arrêté du
Le Ministre de l'Aménagement du territoire

Willy BORSUS

PLAN DE SECTEUR

adapté sur base des dispositions du CoDT, ce plan n'a pas de valeur réglementaire et est présenté pour information.

PROJET DE REVISION DU PLAN DE SECTEUR

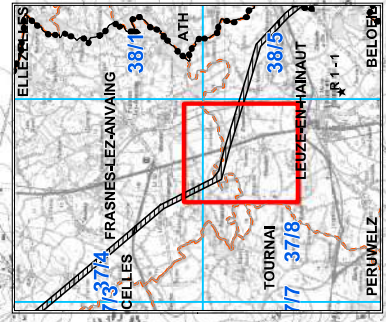
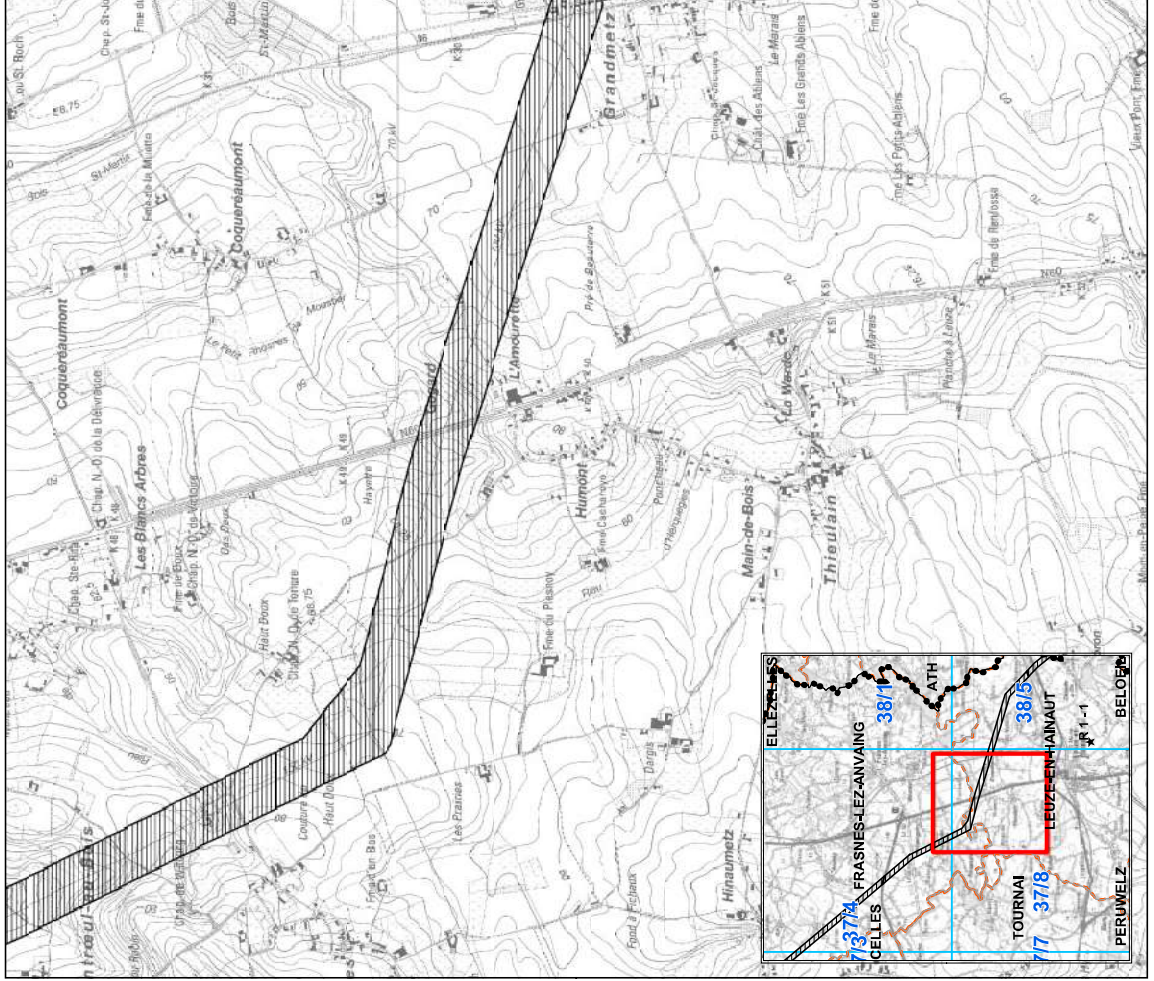
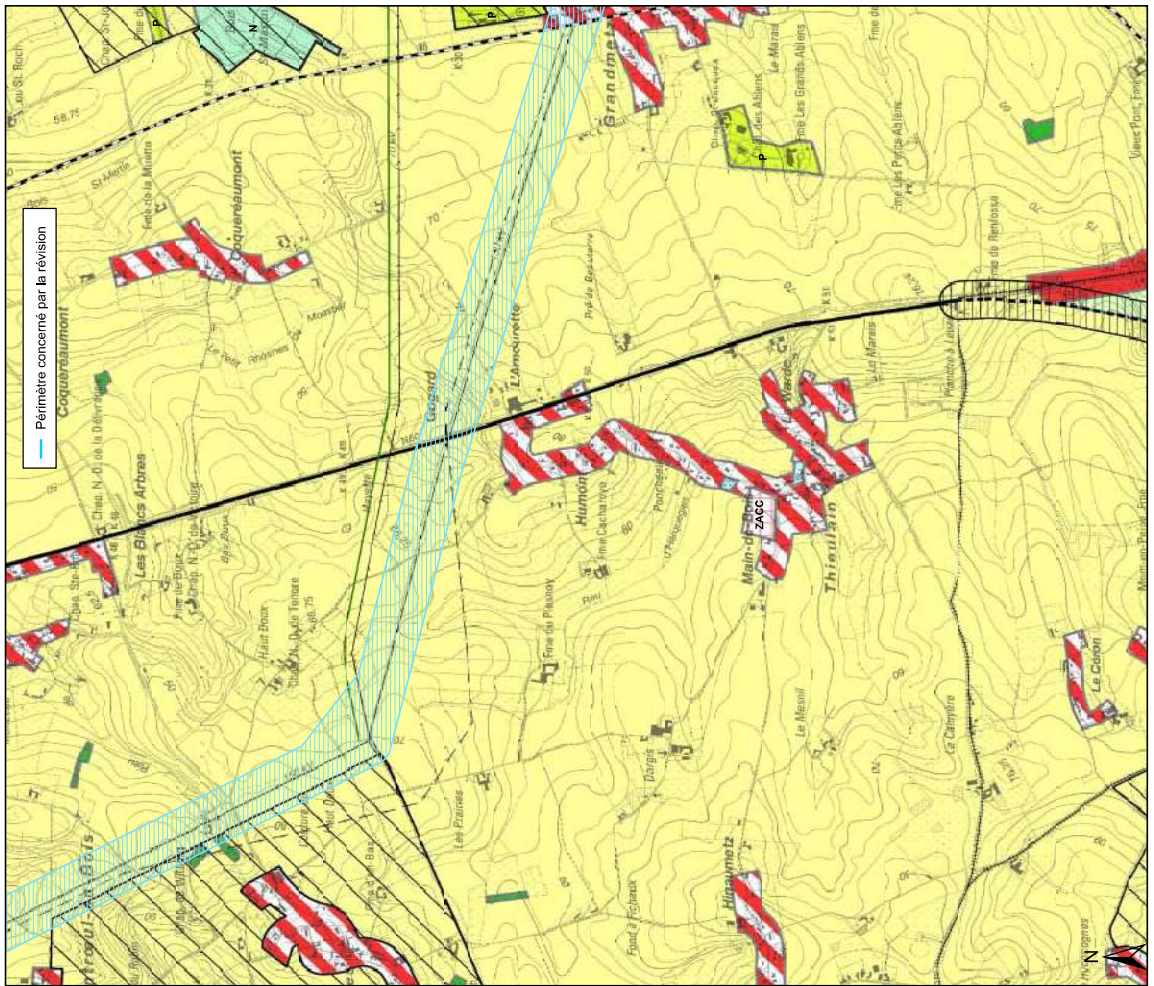

La carte originale est établie à l'échelle 1/10.000

Planchette IGN : 3714 SUD et 3718 NORD



Carte réalisée par SPW / TLPE / DATU / DDT (JCJ-CB-CD-MB-PS-RG) le 24/04/2023 D5000/33S/REV21

CARTE N°4/18

SPW
 SERVICE PUBLIC DE WALLONIE
 TERRITOIRE LOGEMENT PATRIMOINE ENERGIE
 DEPARTEMENT DE L'AMENAGEMENT DU TERRITOIRE ET DE L'URBANISME
 DIRECTION DU DEVELOPPEMENT TERRITORIAL

Wallonie
 territoire
 SPW

**PROJET DE REVISION DES PLANS DE SECTEUR DE
 TOURNAI-LEUZE-PERUWELZ, ATH-LESSINES-ENGHIEN,
 MONS-BORINAGE, LA LOUVIERE-SOIGNIES ET DE CHARLEROI**
 visant à inscrire un périmètre de réservation d'une infrastructure principale de transport d'énergie,
 à savoir une ligne électrique à haute tension entre Mont-de-l'Enclus et Courcelles - projet dit « Boucle du Hainaut »

5

Willy BORSUS
 Le Ministre de l'Aménagement du territoire

PROJET DE REVISION DU PLAN DE SECTEUR

PLAN DE SECTEUR adapté sur base des dispositions du CoDT, ce plan n'a pas de valeur réglementaire et est présenté pour information.

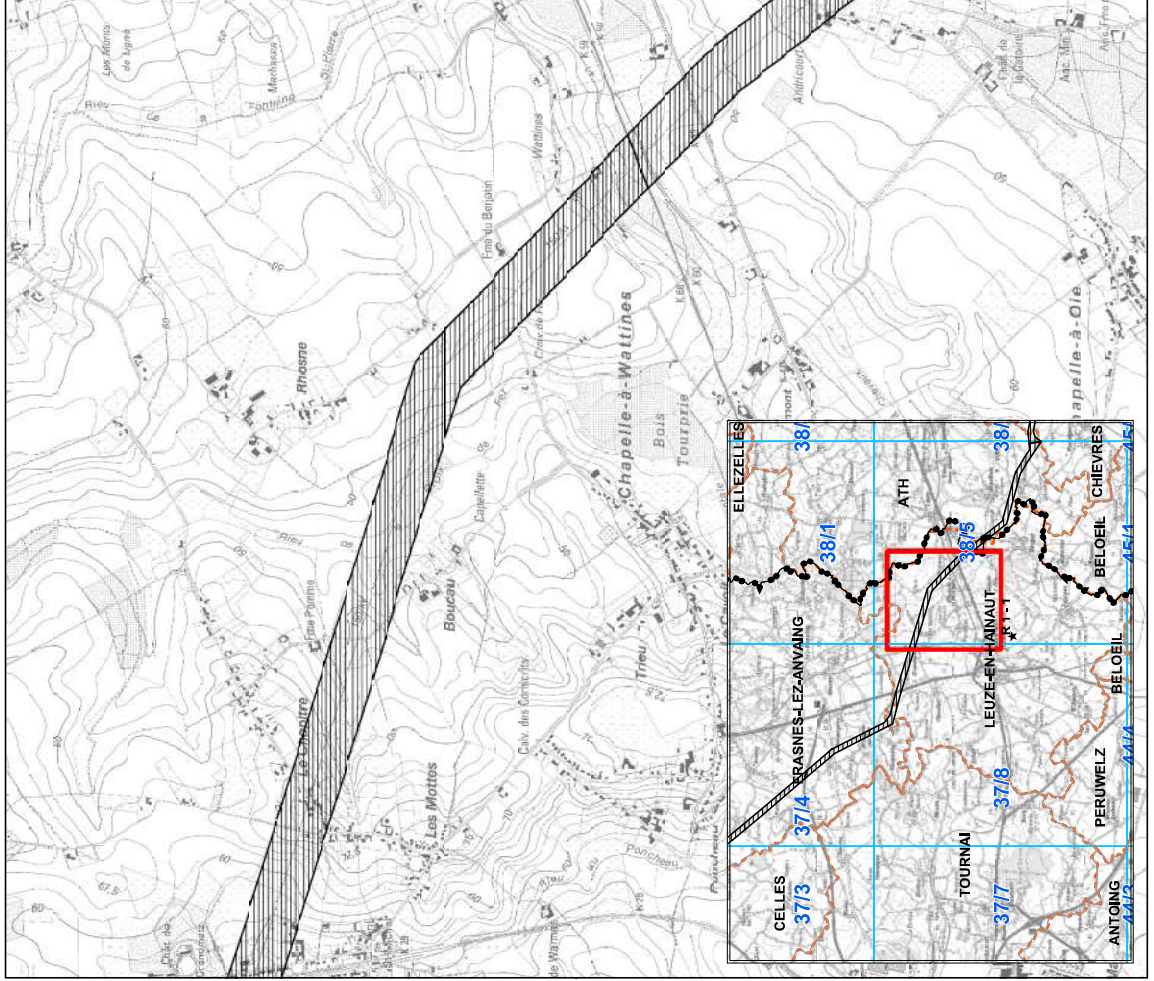
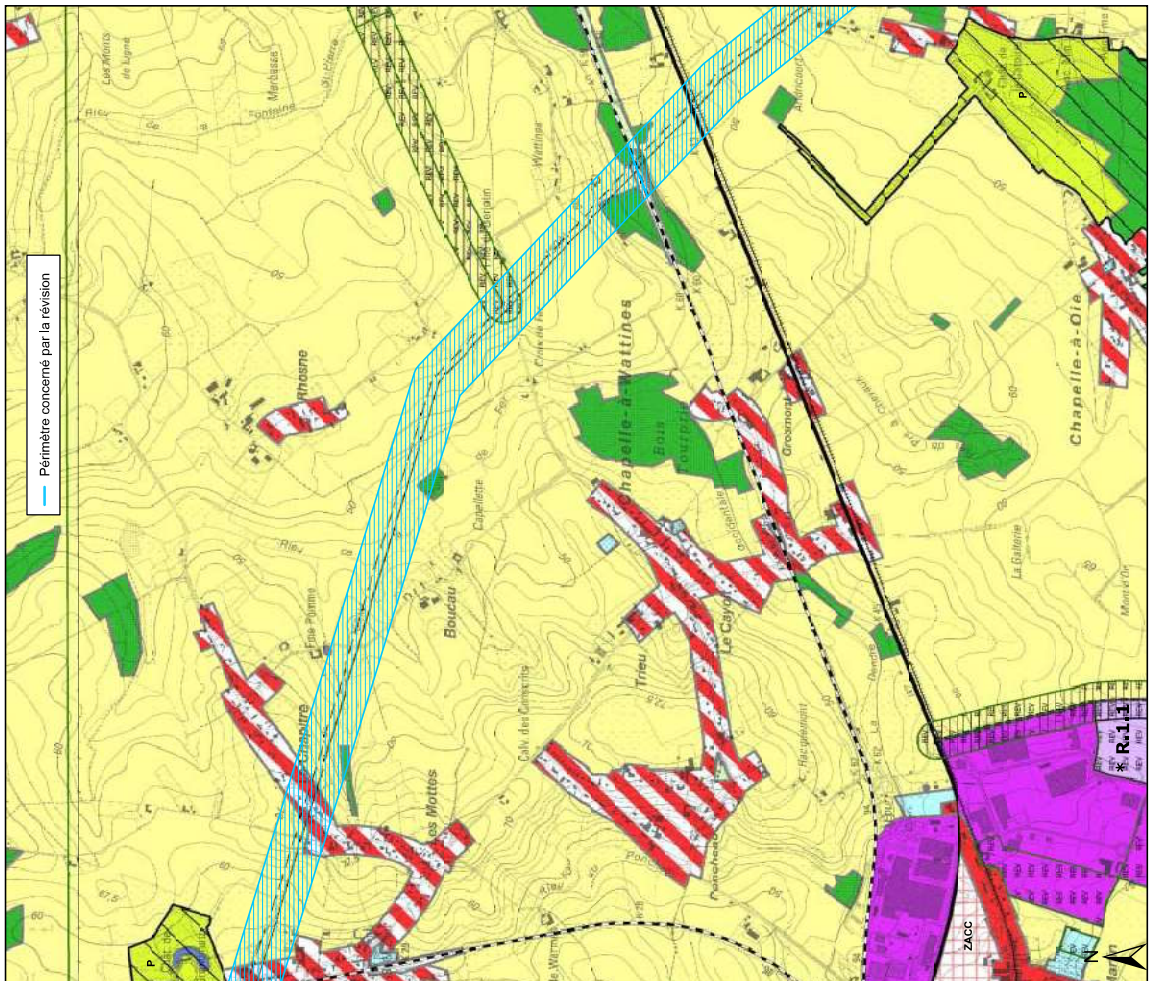

Carte réalisée par SPW / TLPE / DATU / DDT (JCJ-CB-CD-MB-PB-RG) le 24/04/2023 D5000/SS/REV21

0 100 200 300 400 500 1000 1500 2000 Mètres

Planches IGN : 378 NORD et 38/5 NORD

La carte originale est établie à l'échelle 1/10.000

CARTE N°5/18

SERVICE PUBLIC DE WALLONIE
 TERRITOIRE LOGEMENT PATRIMOINE ENERGIE
 DEPARTEMENT DE L'AMENAGEMENT DU TERRITOIRE ET DE L'URBANISME
 DIRECTION DU DEVELOPPEMENT TERRITORIAL

Wallonie
 territoire
 SPW

**PROJET DE REVISION DES PLANS DE SECTEUR DE
 TOURNAI-LEUZE-PERUWELZ, ATH-LESSINES-ENGHEN,
 MONS-BORINAGE, LA LOUVIERE-SOIGNIES ET DE CHARLEROI**

visant à inscrire un périmètre de réservation d'une infrastructure principale de transport d'énergie,
 à savoir une ligne électrique à haute tension entre Mont-de-L'Enclus et Courcelles - projet dit « Boucle du Hainaut »

6

Vu pour être annexé à notre arrêté du
 Le Ministre de l'Aménagement du territoire

Willy BORSUS

PLAN DE SECTEUR

adapté sur base des dispositions du CoDT, ce plan n'a pas de valeur réglementaire et est présenté pour information.

PROJET DE REVISION DU PLAN DE SECTEUR

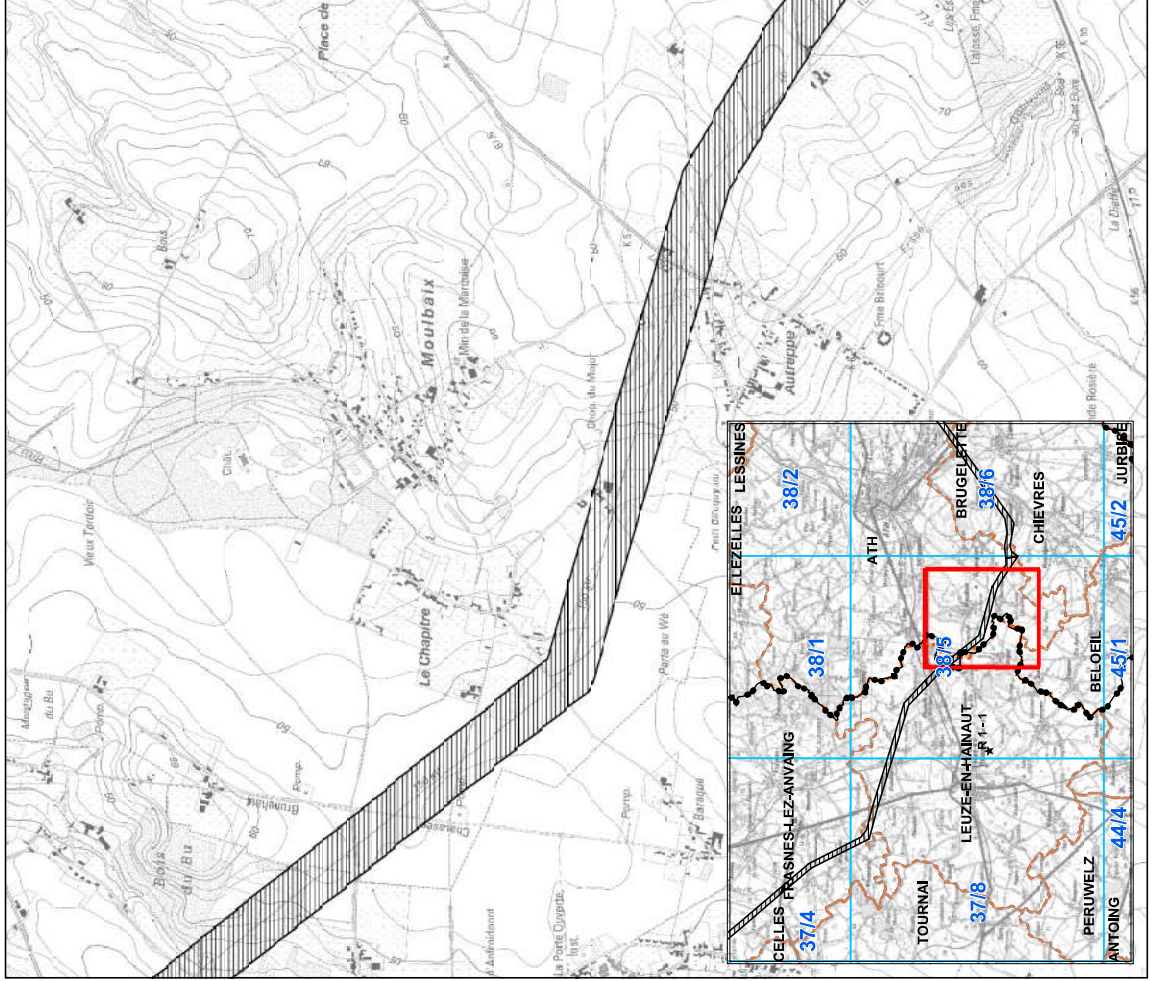
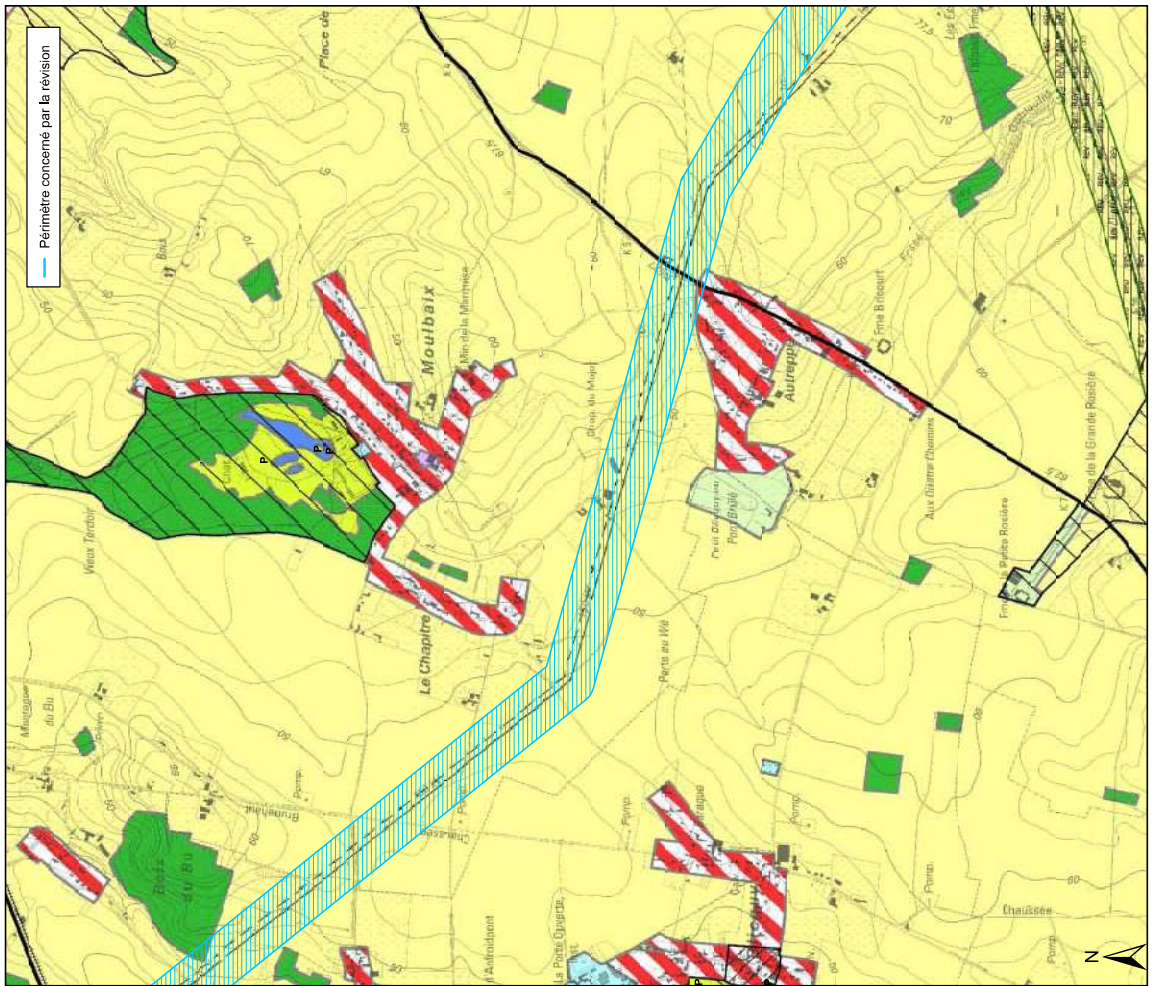

La carte originale est établie à l'échelle 1/10.000

Planches IGN : 38/5 NORD et SUD



Carte réalisée par SPW / TLPE / DATU / DDT (JCJ-CB-CD-MB-PB-RG) le 24/04/2023 D5000/33S/REV21

CARTE N°6/18

SERVICE PUBLIC DE WALLONIE
 TERRITOIRE LOGEMENT PATRIMOINE ENERGIE
 DEPARTEMENT DE L'AMENAGEMENT DU TERRITOIRE ET DE L'URBANISME
 DIRECTION DU DEVELOPPEMENT TERRITORIAL



**PROJET DE REVISION DES PLANS DE SECTEUR DE
 TOURNAI-LEUZE-PERUWELZ, ATH-LESSINES-ENGHEN,
 MONS-BORINAGE, LA LOUVIERE-SOIGNIES ET DE CHARLEROI**
 visant à inscrire un périmètre de réservation d'une infrastructure principale de transport d'énergie,
 à savoir une ligne électrique à haute tension entre Mont-de-l'Enclus et Courcelles - projet dit « Boucle du Hainaut »

7

Vu pour être annexé à notre arrêté du
 Le Ministre de l'Aménagement du territoire

Willy BORSUS

PLAN DE SECTEUR

adapté sur base des dispositions du CoDT: ce plan n'a pas de valeur réglementaire et est présenté pour information.

— Périmètre concerné par la révision

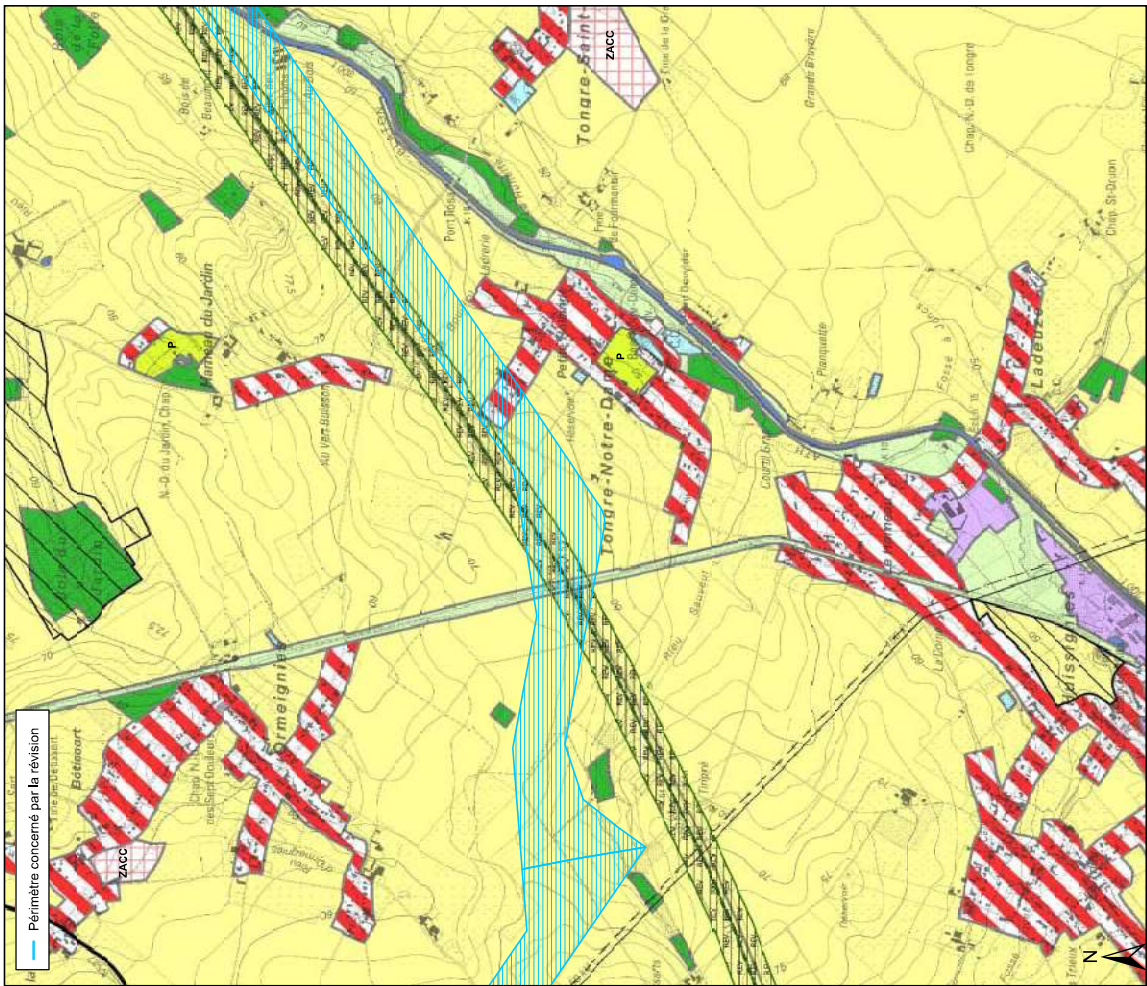

PROJET DE REVISION DU PLAN DE SECTEUR

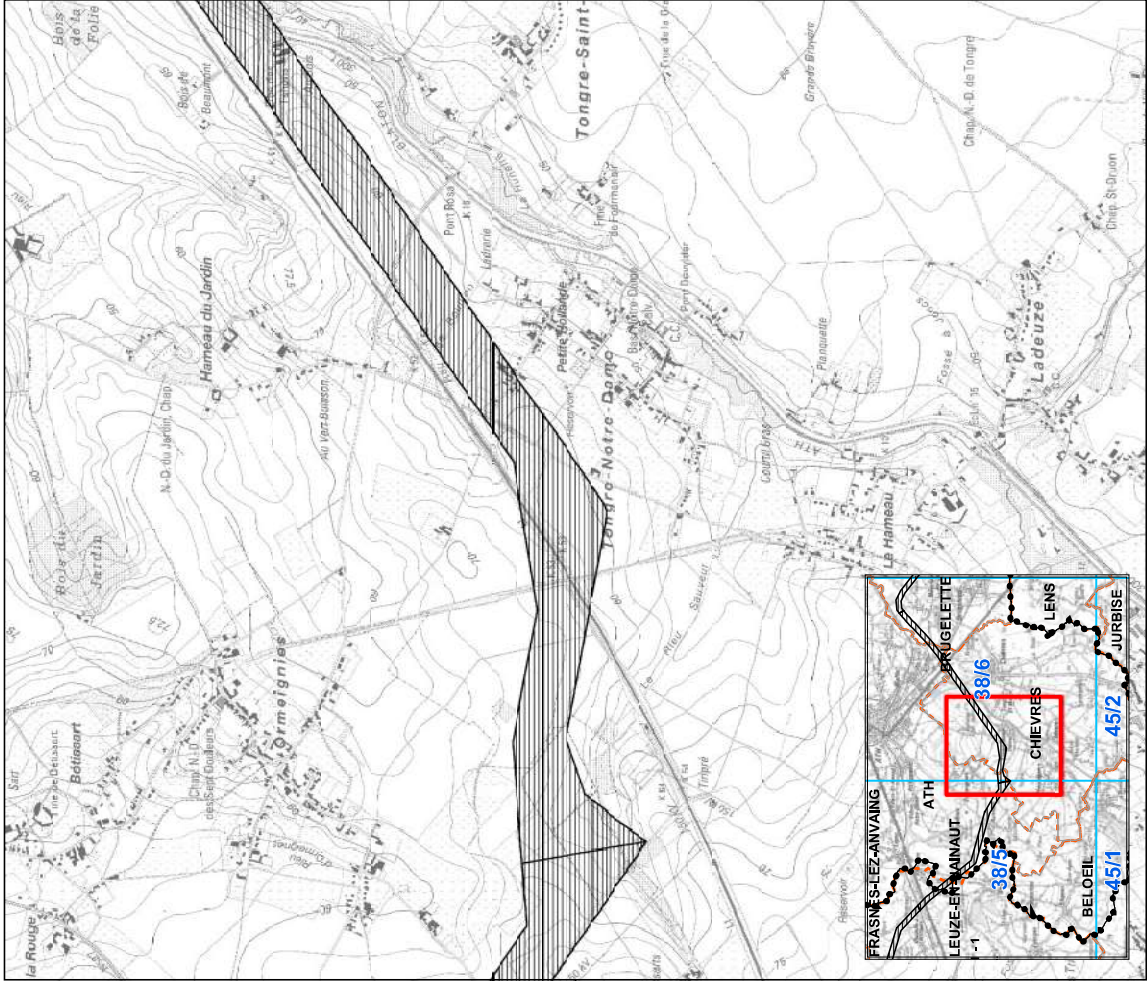

La carte originale est établie à l'échelle 1/10.000

Planches IGN : 38/5 et 38/6 NORD et SUD

0 100 200 300 400 500 1000 2000 Mètres

Carte réalisée par SPW / TLPE / DATU / DDT (JC-LCB-CO-MB-PB-RG) le 24/04/2023 D5000/33/REV/21

CARTE N°718

SERVICE PUBLIC DE WALLONIE
TERRITOIRE LOGEMENT PATRIMOINE ENERGIE
 DEPARTEMENT DE L'AMENAGEMENT DU TERRITOIRE ET DE L'URBANISME
 DIRECTION DU DEVELOPPEMENT TERRITORIAL



**PROJET DE REVISION DES PLANS DE SECTEUR DE
 TOURNAI-LEUZE-PERUWELZ, ATH-LESSINES-ENGHEN,
 MONS-BORINAGE, LA LOUVIERE-SOIGNIES ET DE CHARLEROI**
 visant à inscrire un périmètre de réservation d'une infrastructure principale de transport d'énergie,
 à savoir une ligne électrique à haute tension entre Mont-de-l'Enclus et Courcelles - projet dit « Boucle du Hainaut »

8

Vu pour être annexé à notre arrêté du
Le Ministre de l'Aménagement du territoire

Willy BORSUS

PLAN DE SECTEUR

adapté sur base des dispositions du CoDT, ce plan n'a pas de valeur réglementaire et est présenté pour information.

— Périmètre concerné par la révision

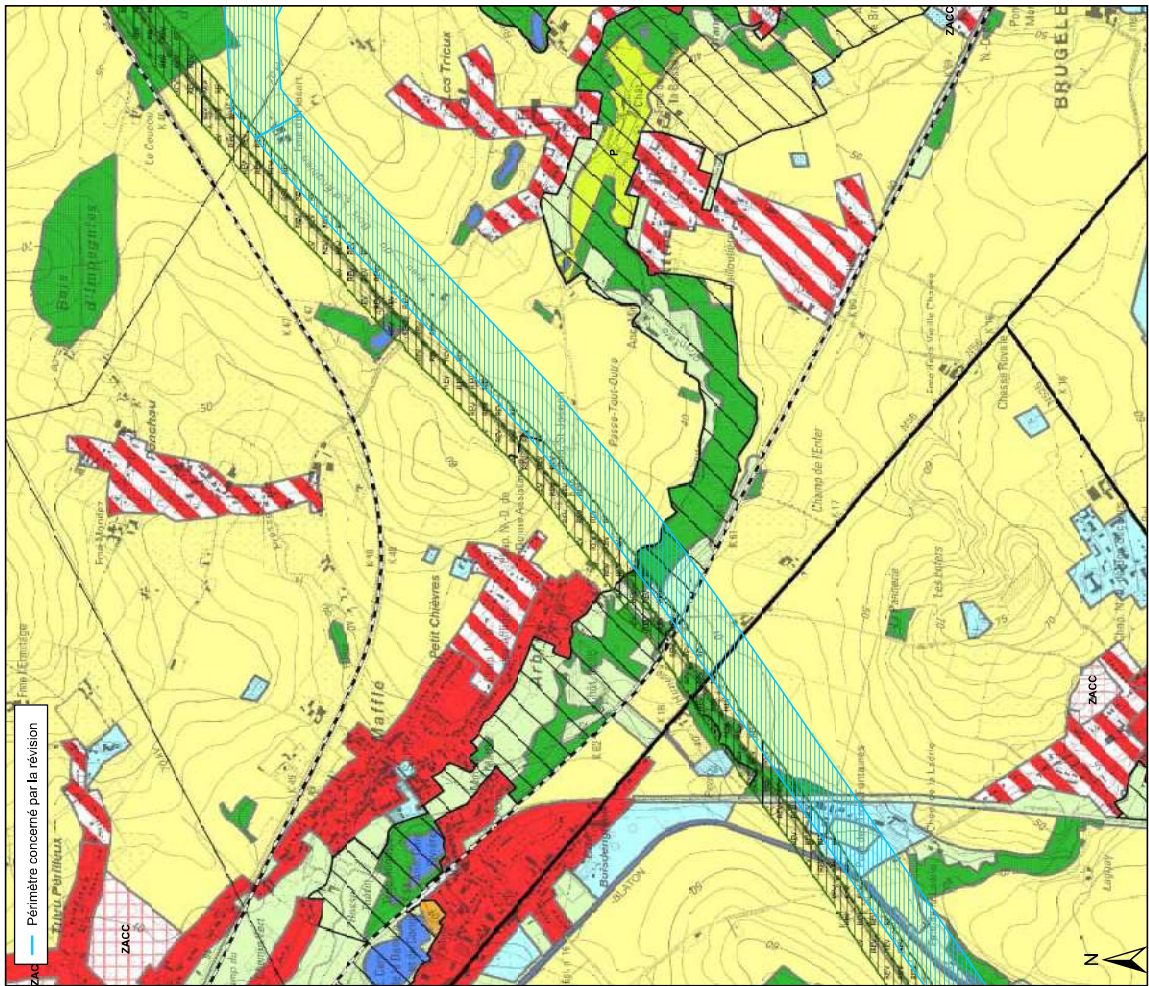

PROJET DE REVISION DU PLAN DE SECTEUR

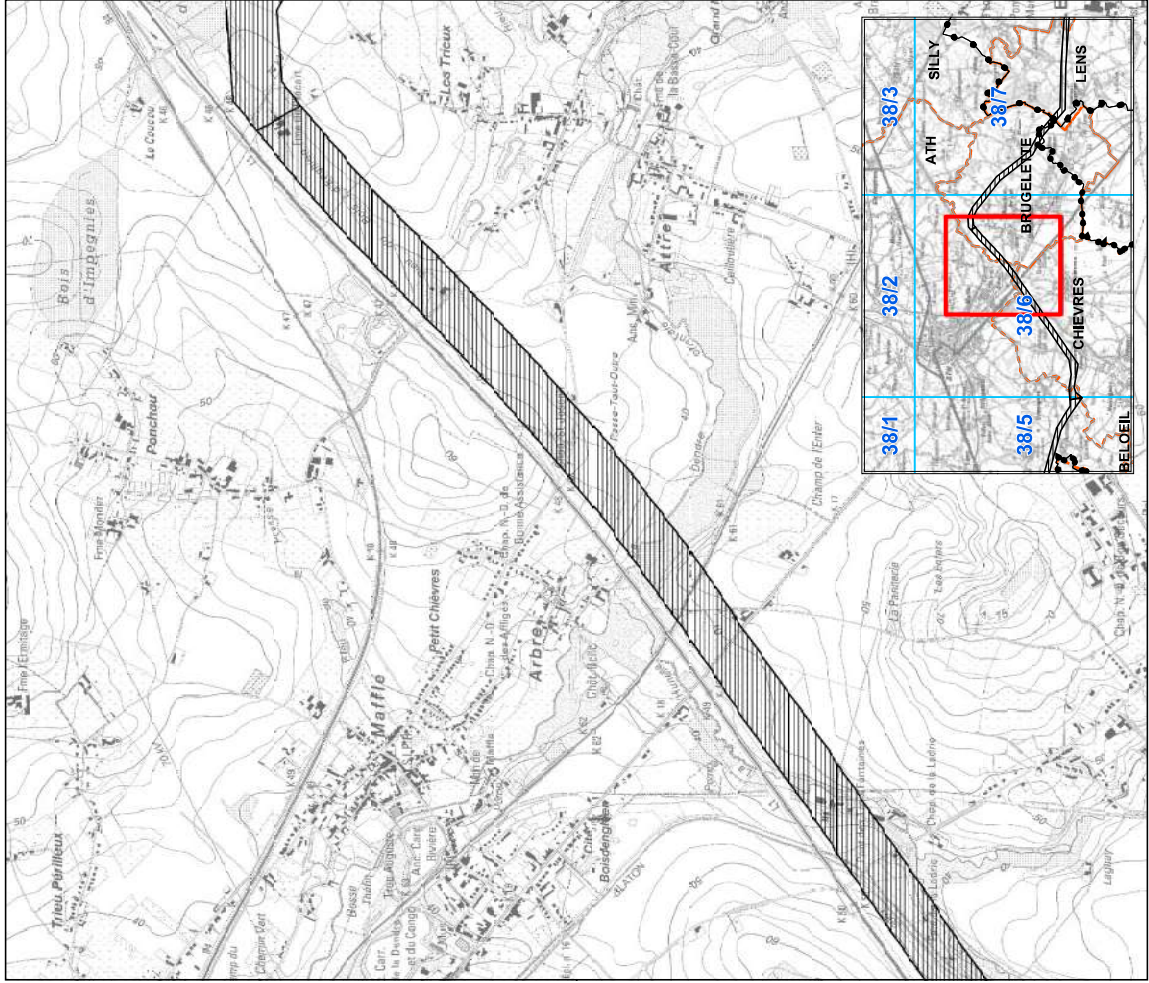

La carte originale est établie à l'échelle 1/10.000

Planche IGN : 38/6 NORD et SUD



Carte réalisée par SPW / TLPE / DATU / DDT (JC-CB-CB-MB-PB-RG) le 24/04/2023 D5000/3SS/REV/21

CARTE N°8/18)

Service PUBLIC DE WALLONIE
 TERRITOIRE LOGEMENT PATRIMOINE ENERGIE
 DEPARTEMENT DE L'AMENAGEMENT DU TERRITOIRE ET DE L'URBANISME
 DIRECTION DU DEVELOPPEMENT TERRITORIAL

Wallonie
territoire
SPW

**PROJET DE REVISION DES PLANS DE SECTEUR DE
 TOURNAI-LEUZE-PERUWELZ, ATH-LESSINES-ENGHIEN,
 MONS-BORINAGE, LA LOUVIERE-SOIGNIES ET DE CHARLEROI**
 visant à inscrire un périmètre de réservation d'une infrastructure principale de transport d'énergie,
 à savoir une ligne électrique à haute tension entre Mont-de-l'Enclus et Courcelles - projet dit « Boucle du Hainaut »

9

Vo pour être annexé à notre arrêté du
 Le Ministre de l'Aménagement du territoire

Willy BORSUS

PROJET DE REVISION DU PLAN DE SECTEUR

PLAN DE SECTEUR adapté sur base des dispositions du CoDT; ce plan n'a pas de valeur réglementaire et est présenté pour information.

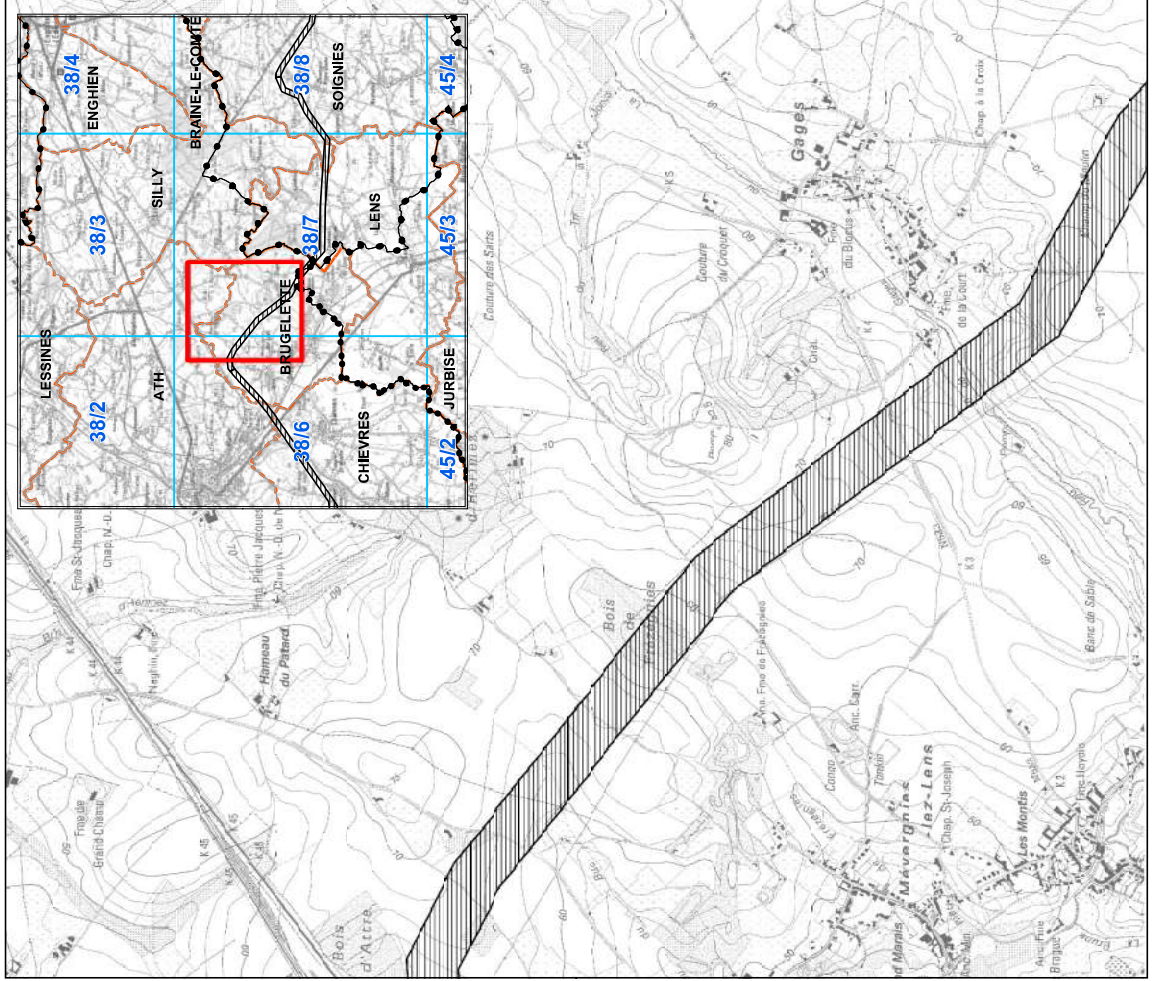
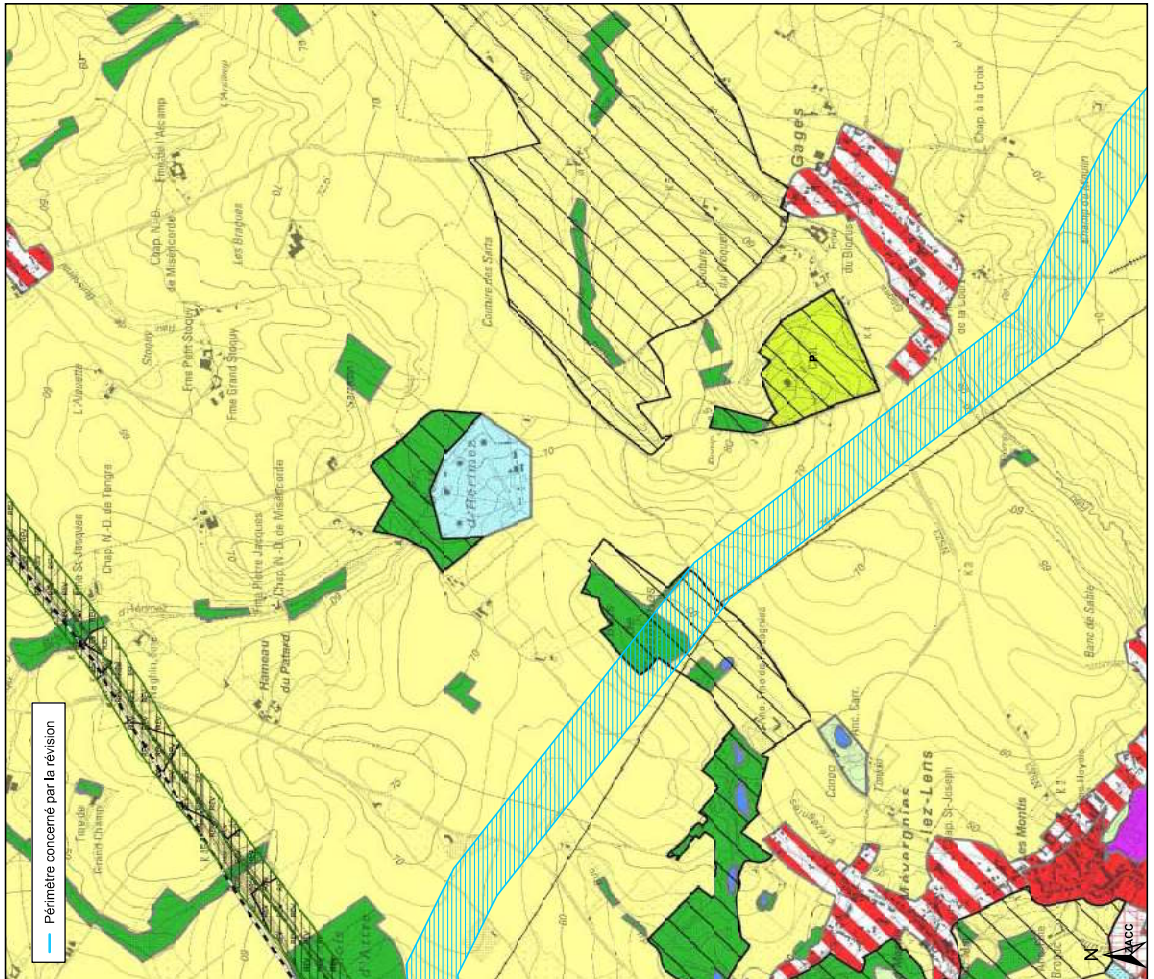

La carte originale est établie à l'échelle 1/10.000

Planche IGN : 38/6 et 38/7 NORD

0 100 200 300 400 500 1000 2000 Mètres

Carte réalisée par SPW / TLPE / DATU / DDT (JCJ-CB-CD-MB-PB-RG) le 24/04/2023 D9000/33/REV21

Vu pour être annexé à notre arrêté du
Le Ministre de l'Aménagement du territoire

**PROJET DE REVISION DES PLANS DE SECTEUR DE
TOURNAI-LEUZE-PERUWELZ, ATH-LESSINES-ENGHEN,
MONS-BORINAGE, LA LOUVIERE-SOIGNIES ET DE CHARLEROI**
visant à inscrire un périmètre de réservation d'une infrastructure principale de transport d'énergie,
à savoir une ligne électrique à haute tension entre Mont-de-l'Enclus et Courcelles - projet dit « Boucle du Hainaut »

11

Willy BORSUS

SERVICE PUBLIC DE WALLONIE
TERRITOIRE LOGEMENT PATRIMOINE ENERGIE
DEPARTEMENT DE L'AMENAGEMENT DU TERRITOIRE ET DE L'URBANISME
DIRECTION DU DEVELOPEMENT TERRITORIAL

Wallonie
territoire
SPW

PROJET DE REVISION DU PLAN DE SECTEUR

PLAN DE SECTEUR adapté sur base des dispositions du CoDT: ce plan n'a pas de valeur réglementaire et est présenté pour information.

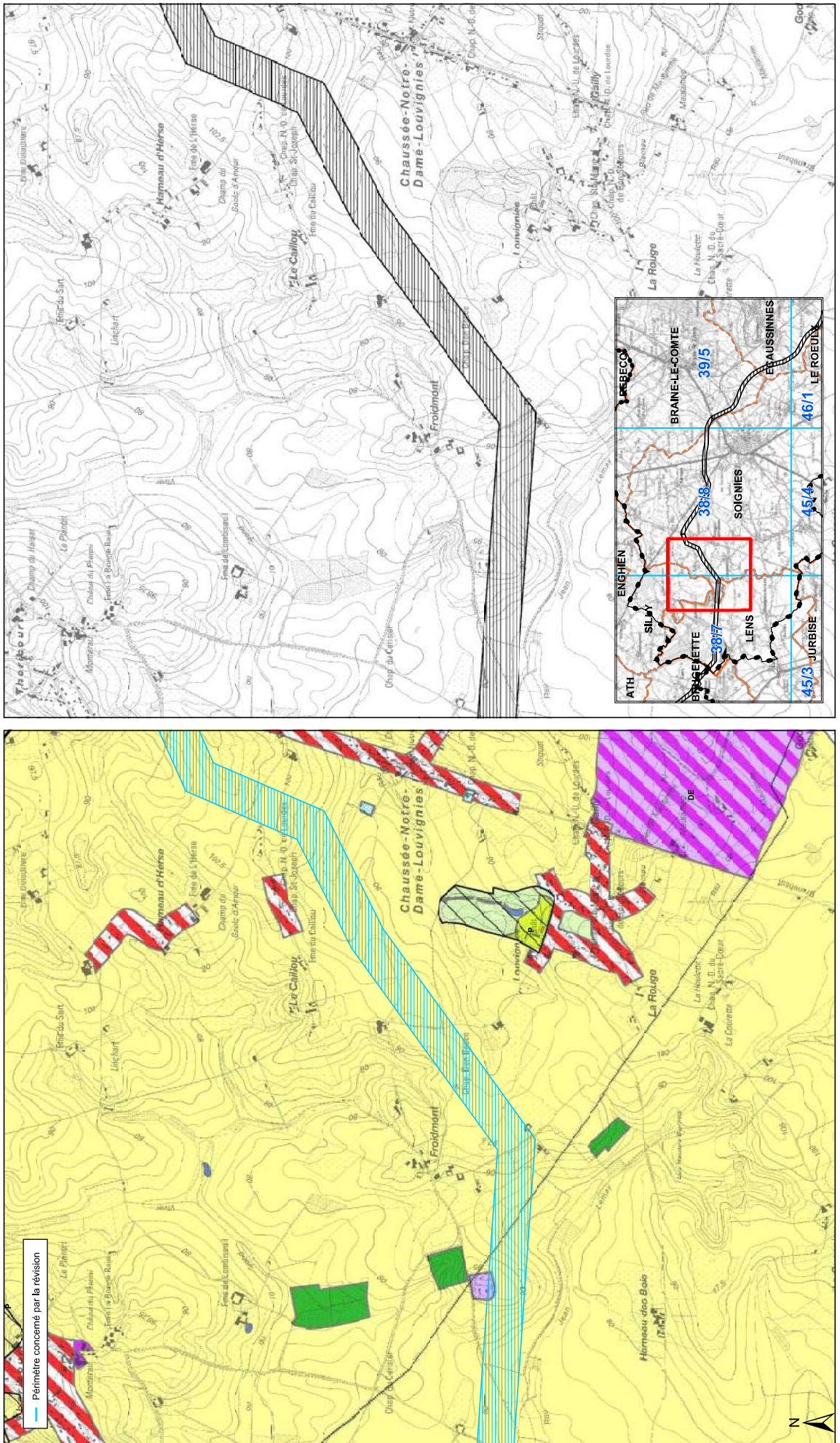

Carte réalisée par SPW / TLPE / DATU / DDT (UCJ-CB-CO-MB-PP-RG) le 24/04/2023 D5000/33S/REV21

0 100 200 300 400 500 1.000 1.500 2.000 Mètres

Planche IGN : 387 et 388/ NORD et SUD

La carte originale est établie à l'échelle 1/10.000

CARTE N°11/18

SERVICE PUBLIC DE WALLONIE
 TERRITOIRE LOGEMENT PATRIMOINE ENERGIE
 DEPARTEMENT DE L'AMENAGEMENT DU TERRITOIRE ET DE L'URBANISME
 DIRECTION DU DEVELOPPEMENT TERRITORIAL

Wallonie
 territoire
 SPW

**PROJET DE REVISION DES PLANS DE SECTEUR DE
 TOURNAI-LEUZE-PERUWELZ, ATH-LESSINES-ENGHIEN,
 MONS-BORINAGE, LA LOUVIERE-SOIGNIES ET DE CHARLEROI**
 visant à inscrire un périmètre de réservation d'une infrastructure principale de transport d'énergie,
 à savoir une ligne électrique à haute tension entre Mont-de-l'Enclus et Courcelles - projet dit « Boucle du Hainaut »

12

Vu pour être annexé à notre arrêté du
Le Ministre de l'Aménagement du territoire

Willy BORSUS

PLAN DE SECTEUR

adapté sur base des dispositions du CoDT, ce plan n'a pas de valeur réglementaire et est présenté pour information.

— Périmètre concerné par la révision

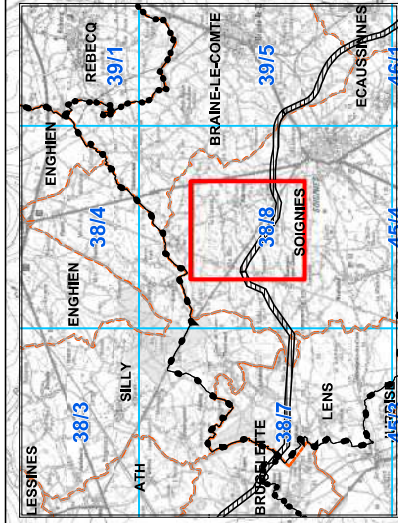
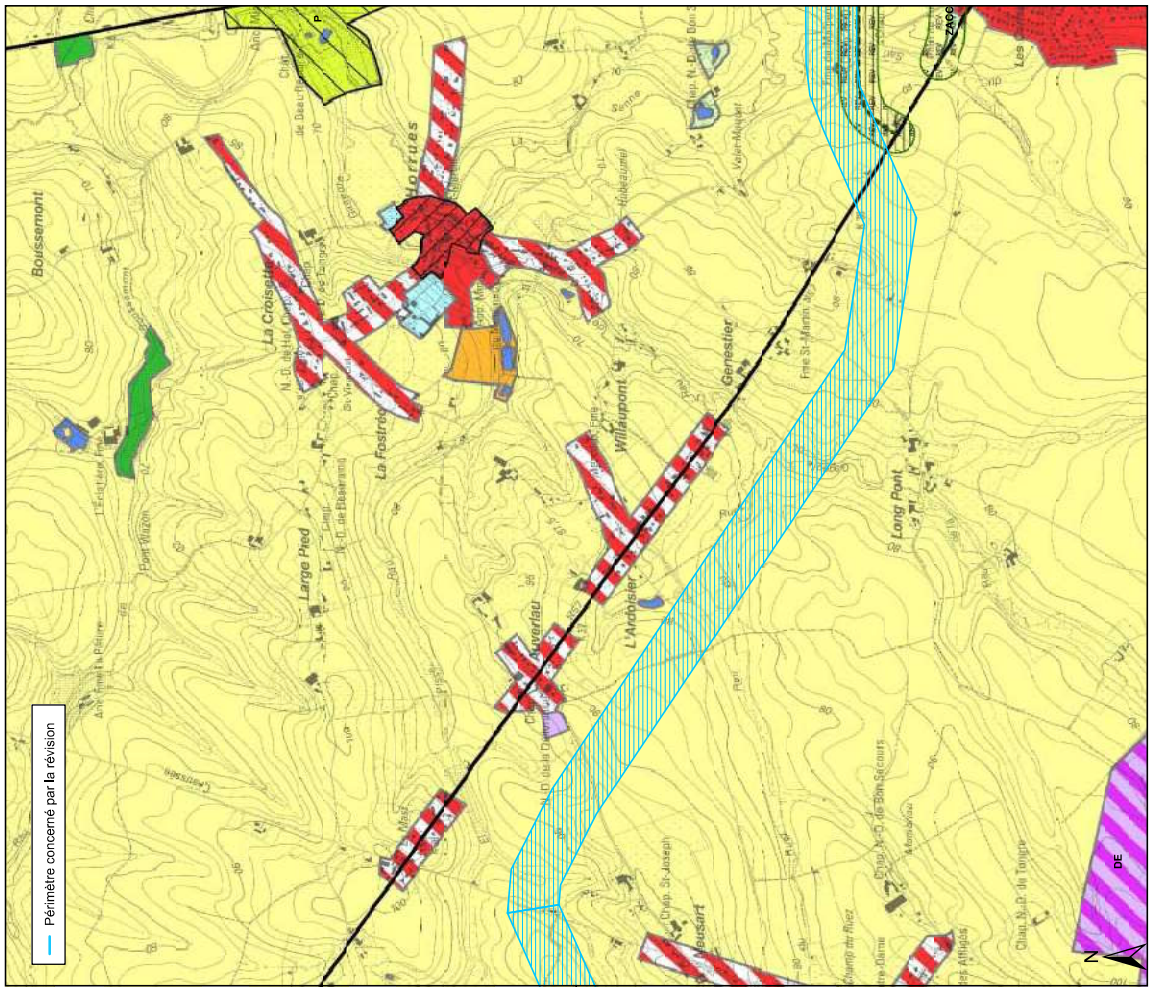

PROJET DE REVISION DU PLAN DE SECTEUR

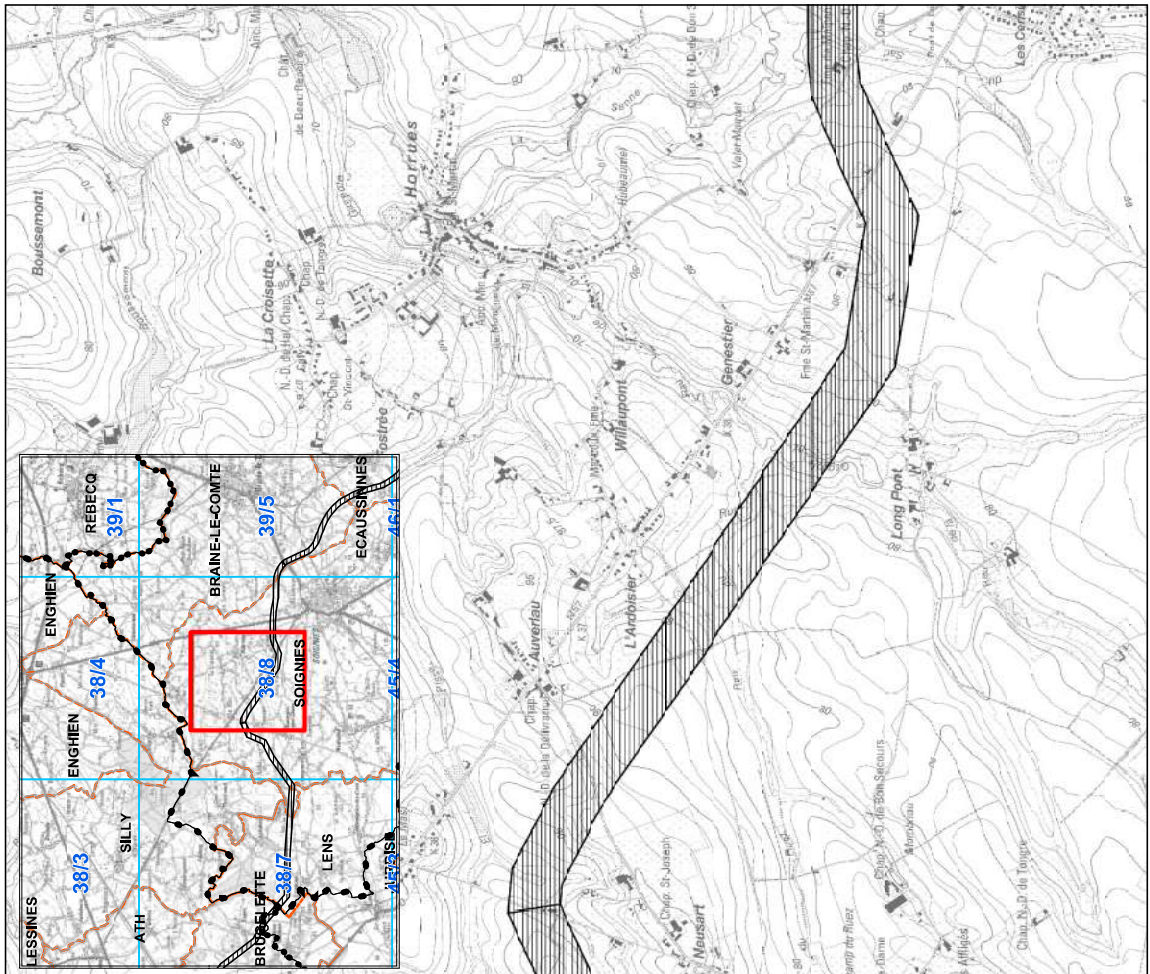

SERVICE PUBLIC DE WALLONIE
 TERRITOIRE LOGEMENT PATRIMOINE ENERGIE
 DEPARTEMENT DE L'AMENAGEMENT DU TERRITOIRE ET DE L'URBANISME
 DIRECTION DU DEVELOPPEMENT TERRITORIAL

Wallonie territoire SPW

PROJET DE REVISION DES PLANS DE SECTEUR DE TOURNAI-LEUZE-PERUWELZ, ATH-LESSINES-ENGHEN, MONS-BORINAGE, LA LOUVERIE-SOIGNIES ET DE CHARLEROI

visant à inscrire un périmètre de réservation d'une infrastructure principale de transport d'énergie, à savoir une ligne électrique à haute tension entre Mont-de-l'Enclus et Courcelles - projet dit « Boucle du Hainaut »

13

Vu pour être annexé à notre arrêté du
 Le Ministre de l'Aménagement du territoire

Willy BORSUS

PROJET DE REVISION DU PLAN DE SECTEUR

PLAN DE SECTEUR adapté sur base des dispositions du CodT; ce plan n'a pas de valeur réglementaire et est présenté pour information.

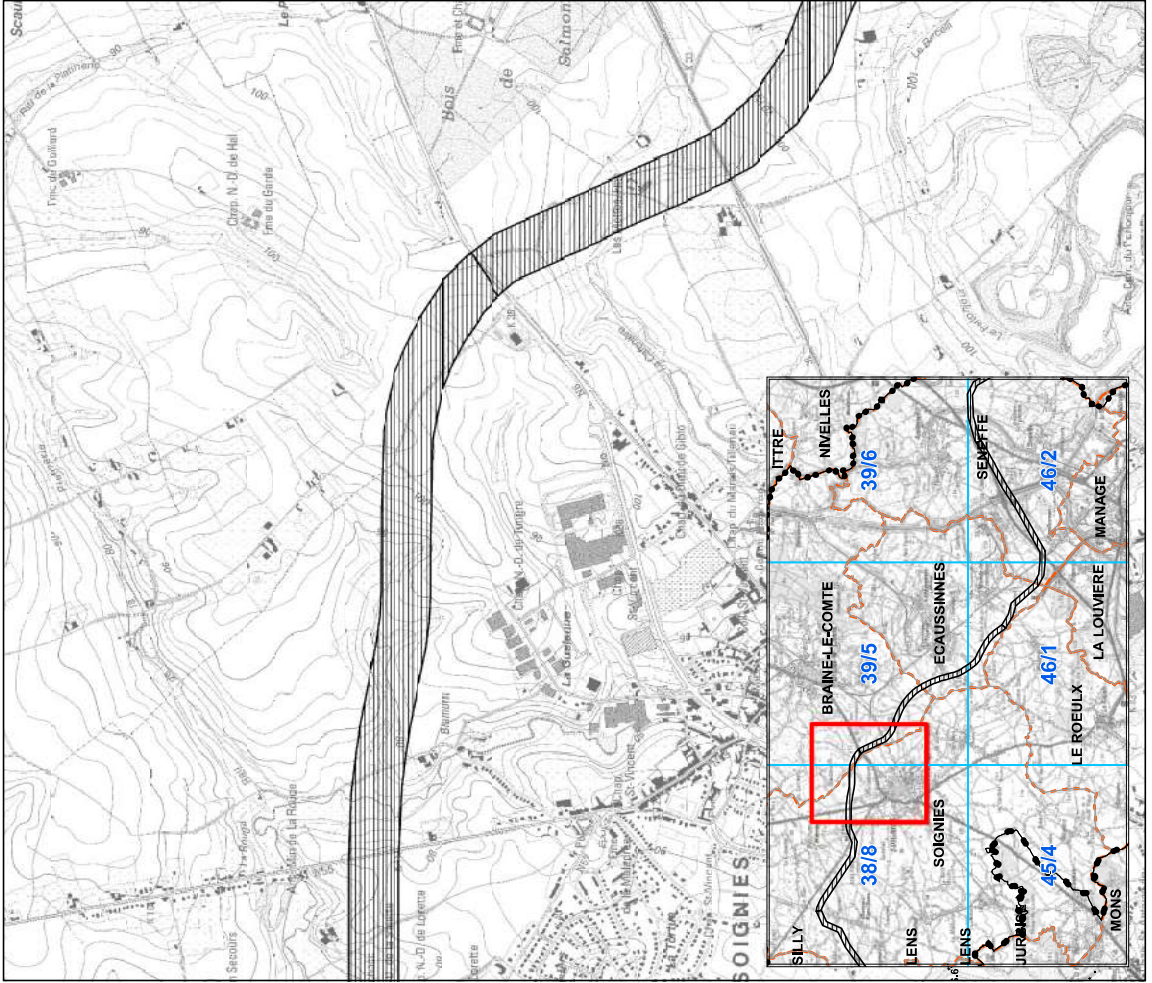
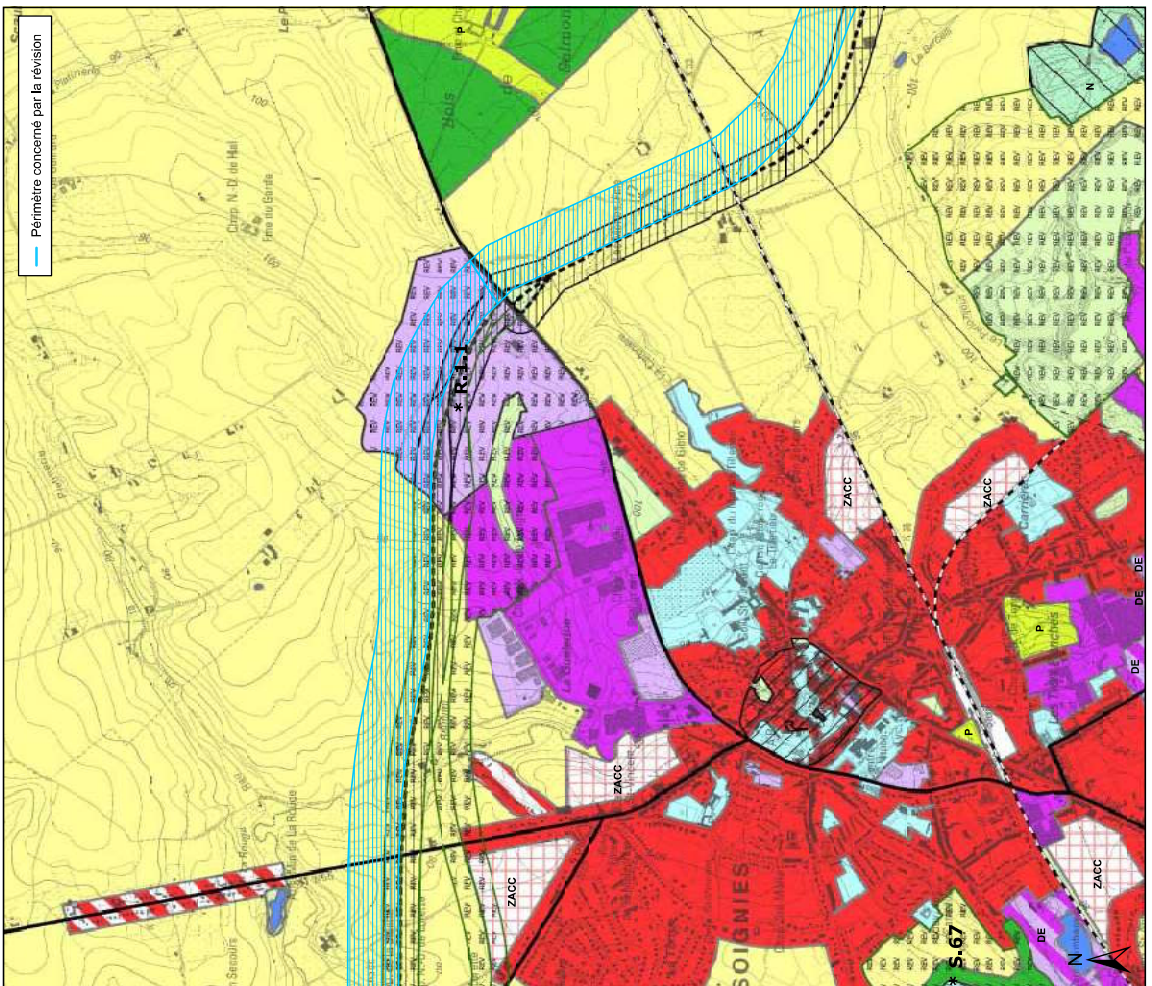

Carte réalisée par SPW / TLPE / DATU / DDT (UCJ-CB-CO-MB-PE-RG) le 24/04/2023 D5000/33S/REV21

0 100 200 300 400 500 1.000 1.500 2.000 Mètres

Planche IGN : 38/8 SUD et 39/5 SUD

La carte originale est établie à l'échelle 1/10.000

CARTE N°13/18

SERVICE PUBLIC DE WALLONIE
 TERRITOIRE LOGEMENT PATRIMOINE ENERGIE
 DEPARTEMENT DE L'AMENAGEMENT DU TERRITOIRE ET DE L'URBANISME
 DIRECTION DU DEVELOPPEMENT TERRITORIAL

Wallonie
territoire
SPW

**PROJET DE REVISION DES PLANS DE SECTEUR DE
 TOURNAI-LEUZE-PERUWELZ, ATH-LESSINES-ENGHEN,
 MONS-BORINAGE, LA LOUVIERE-SOIGNIES ET DE CHARLEROI**

visant à inscrire un périmètre de réservation d'une infrastructure principale de transport d'énergie,
 à savoir une ligne électrique à haute tension entre Mont-de-l'Enlous et Courcelles - projet dit « Boucle du Hainaut »

14

Vu pour être annexé à notre arrêté du
 Le Ministre de l'Aménagement du territoire

Willy BORSUS

PLAN DE SECTEUR

adapté sur base des dispositions du CoDT: ce plan n'a pas de valeur réglementaire et est présenté pour information.

PROJET DE REVISION DU PLAN DE SECTEUR

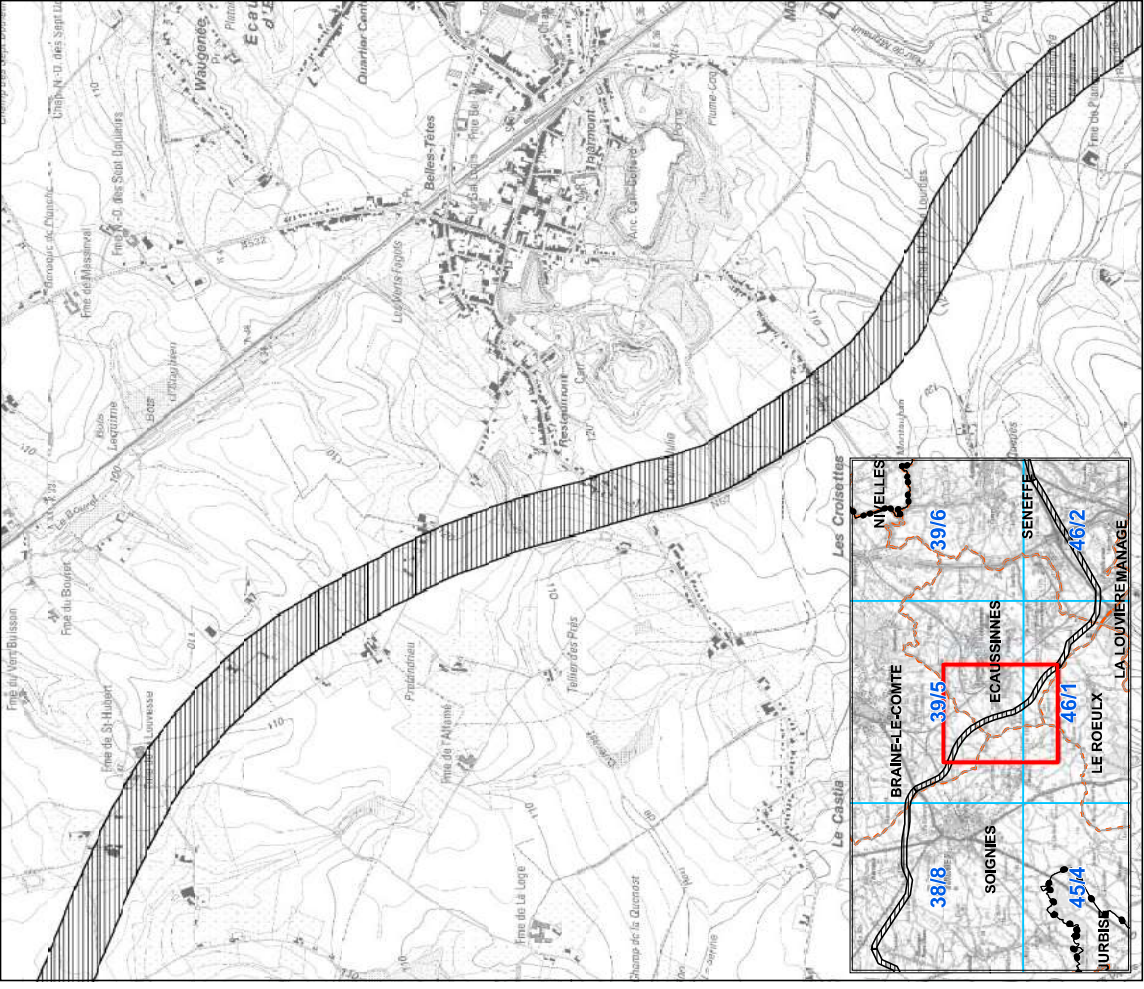
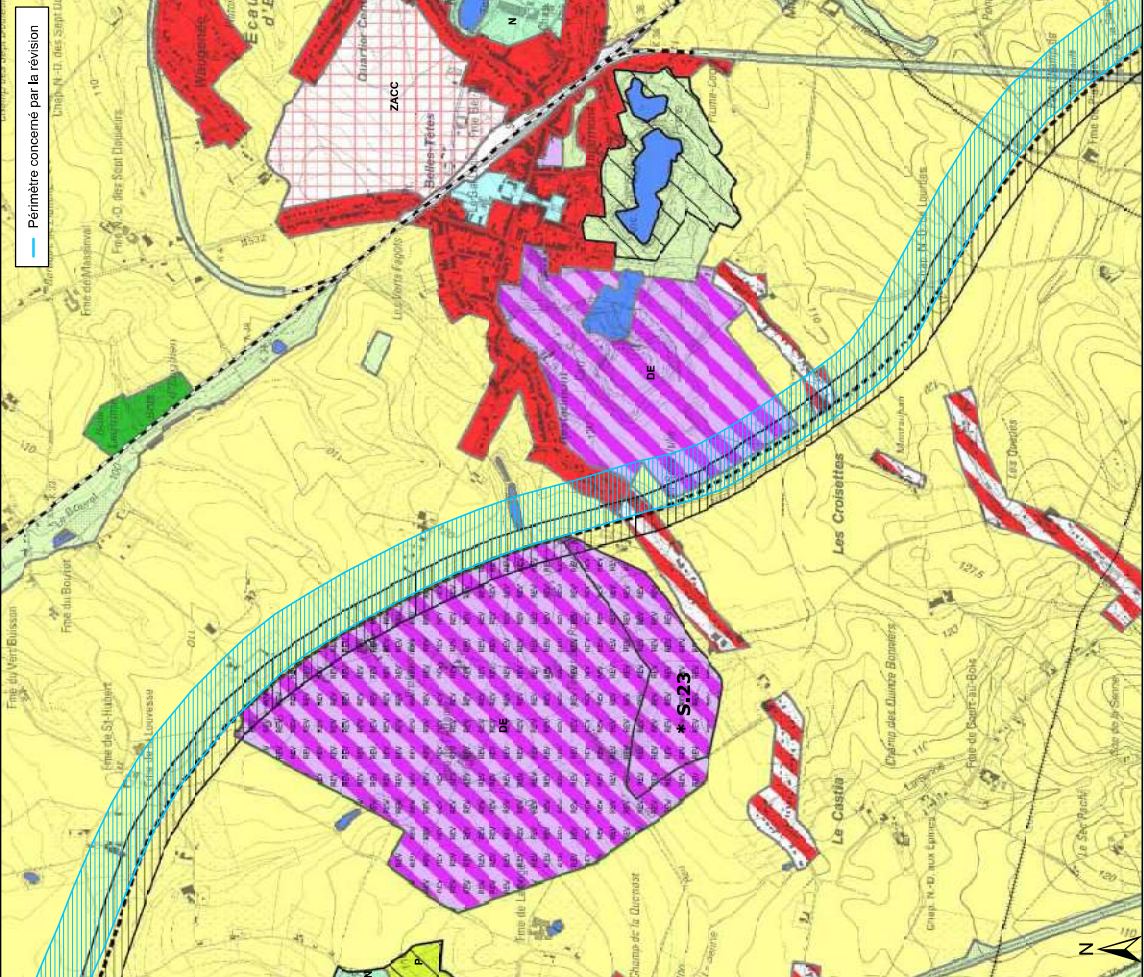

Carte réalisée par SPW / TLPE / DATU / DDT (UCJ-CB-CD-MB-PP-RG) le 24/04/2023 D5000/33S/REV21

Planches GN : 39/5 SUD et 46/1 NORD

La carte originale est établie à l'échelle 1/10.000

0 100 200 300 400 500 1.000 1.200 2.000 Mètres

CARTE N°14/18

Vu pour être annexé à notre arrêté du
Le Ministre de l'Aménagement du territoire

**PROJET DE REVISION DES PLANS DE SECTEUR DE
TOURNAI-LEUZE-PERUWELZ, ATH-LESSINES-ENGHEN,
MONS-BORINAGE, LA LOUVIERE-SOIGNIES ET DE CHARLEROI**
visant à inscrire un périmètre de réservation d'une infrastructure principale de transport d'énergie,
à savoir une ligne électrique à haute tension entre Mont-de-l'Enlous et Courcelles - projet dit « Boucle du Hainaut »

15

Willy BORSUS

SERVICE PUBLIC DE WALLONIE
TERRITOIRE LOGEMENT PATRIMOINE ENERGIE
DEPARTEMENT DE L'AMENAGEMENT DU TERRITOIRE ET DE L'URBANISME
DIRECTION DU DEVELOPPEMENT TERRITORIAL

Wallonie
territoire
SPW

PROJET DE REVISION DU PLAN DE SECTEUR

PLAN DE SECTEUR adapté sur base des dispositions du CoDT: ce plan n'a pas de valeur réglementaire et est présenté pour information.

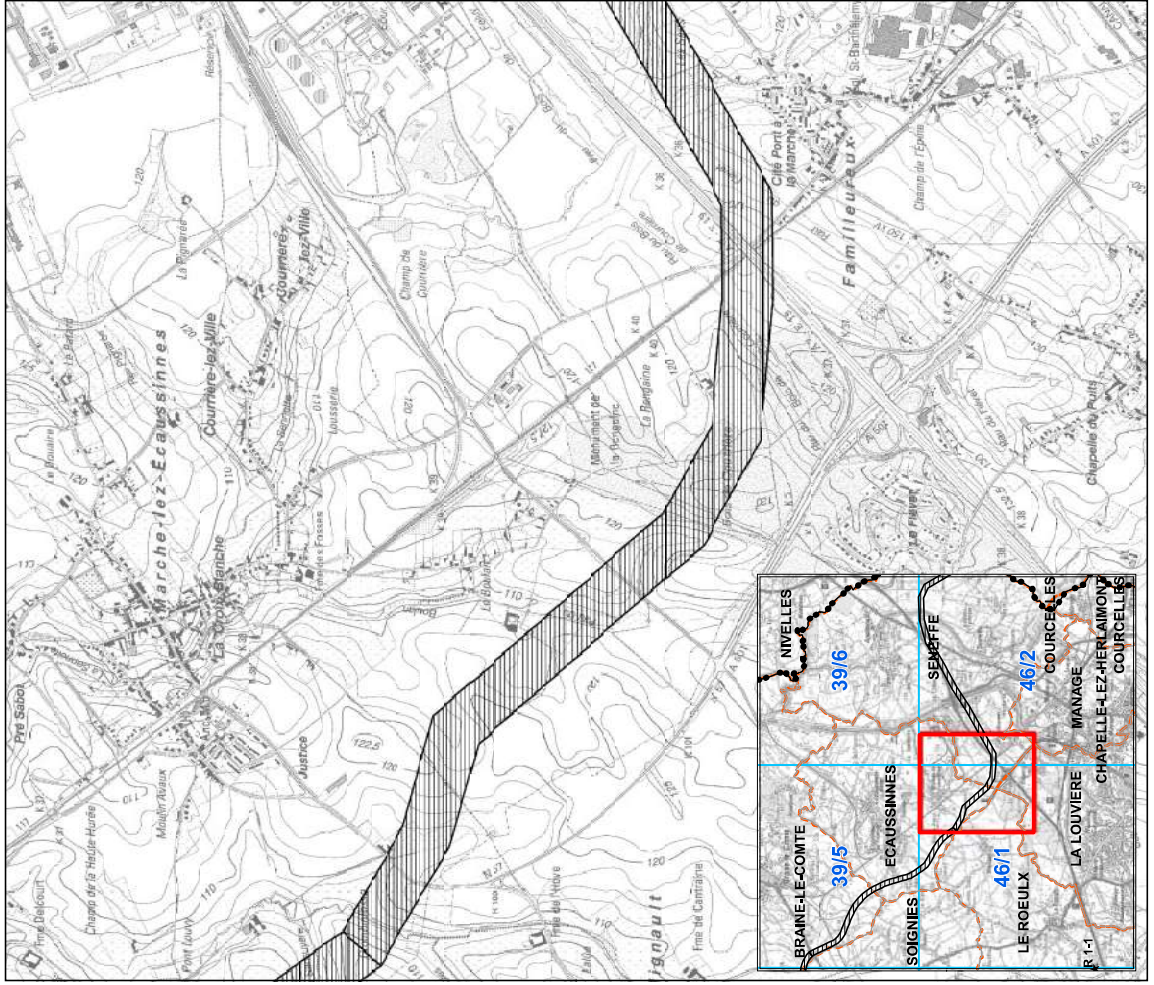
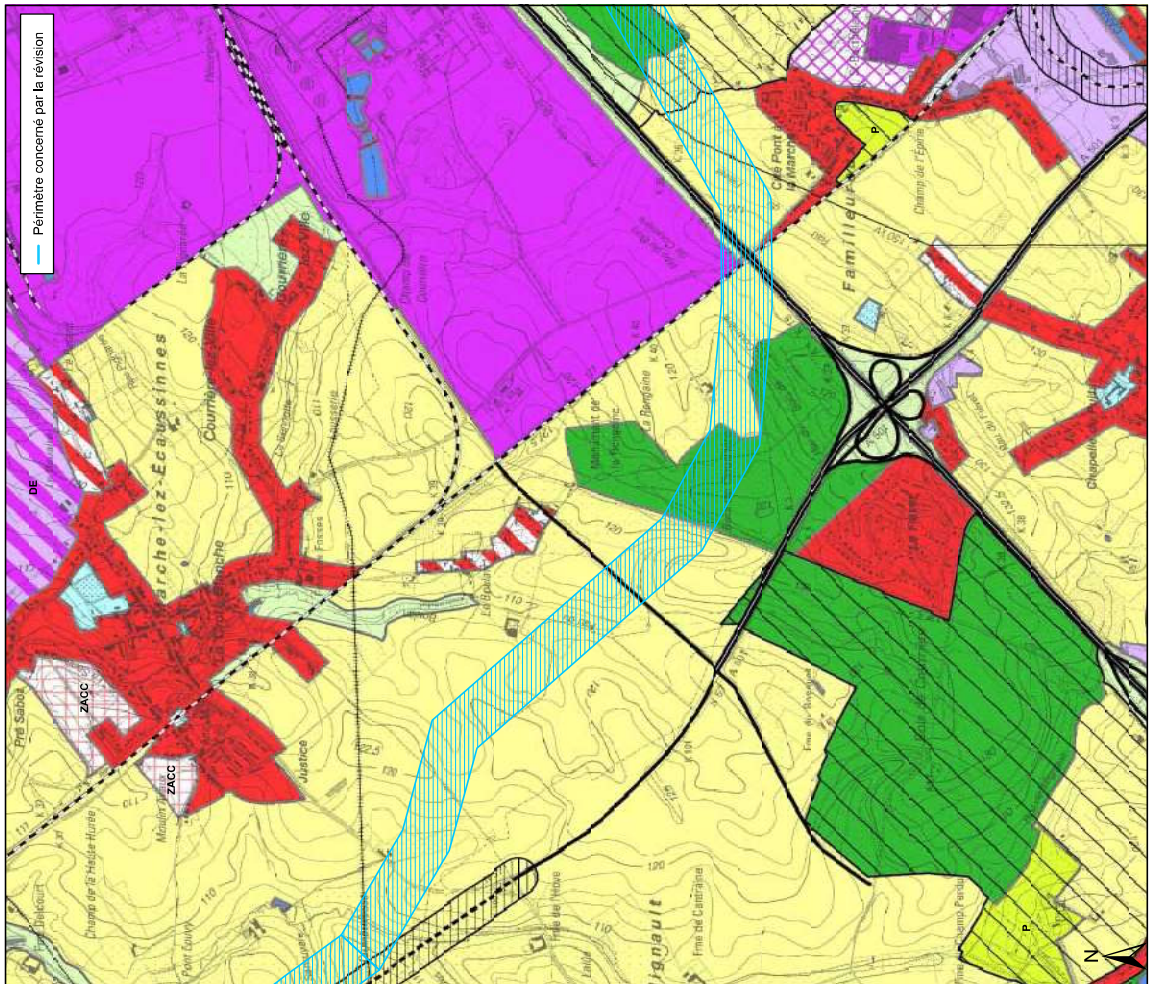

Vue pour être annexé à notre arrêté du
Le Ministre de l'Aménagement du territoire

Willy BORSUS

**PROJET DE REVISION DES PLANS DE SECTEUR DE
TOURNAI-LEUZE-PERUWELZ, ATH-LESSINES-ENGHEN,
MONS-BORINAGE, LA LOUVIERE-SOIGNIES ET DE CHARLEROI**
visant à inscrire un périmètre de réservation d'une infrastructure principale de transport d'énergie,
à savoir une ligne électrique à haute tension entre Mont-de-l'Enlous et Courcelles - projet dit « Boucle du Hainaut »

16

SERVICE PUBLIC DE WALLONIE
TERRITOIRE LOGEMENT PATRIMOINE ENERGIE
DEPARTEMENT DE L'AMENAGEMENT DU TERRITOIRE ET DE L'URBANISME
DIRECTION DU DEVELOPPEMENT TERRITORIAL

Wallonie
territoire
SPW

PROJET DE REVISION DU PLAN DE SECTEUR

PLAN DE SECTEUR adapté sur base des dispositions du CodT: ce plan n'a pas de valeur réglementaire et est présenté pour information.

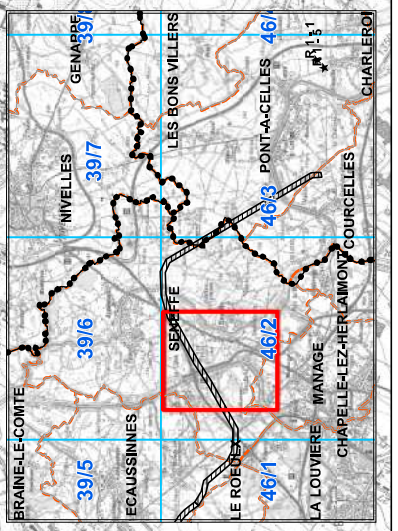
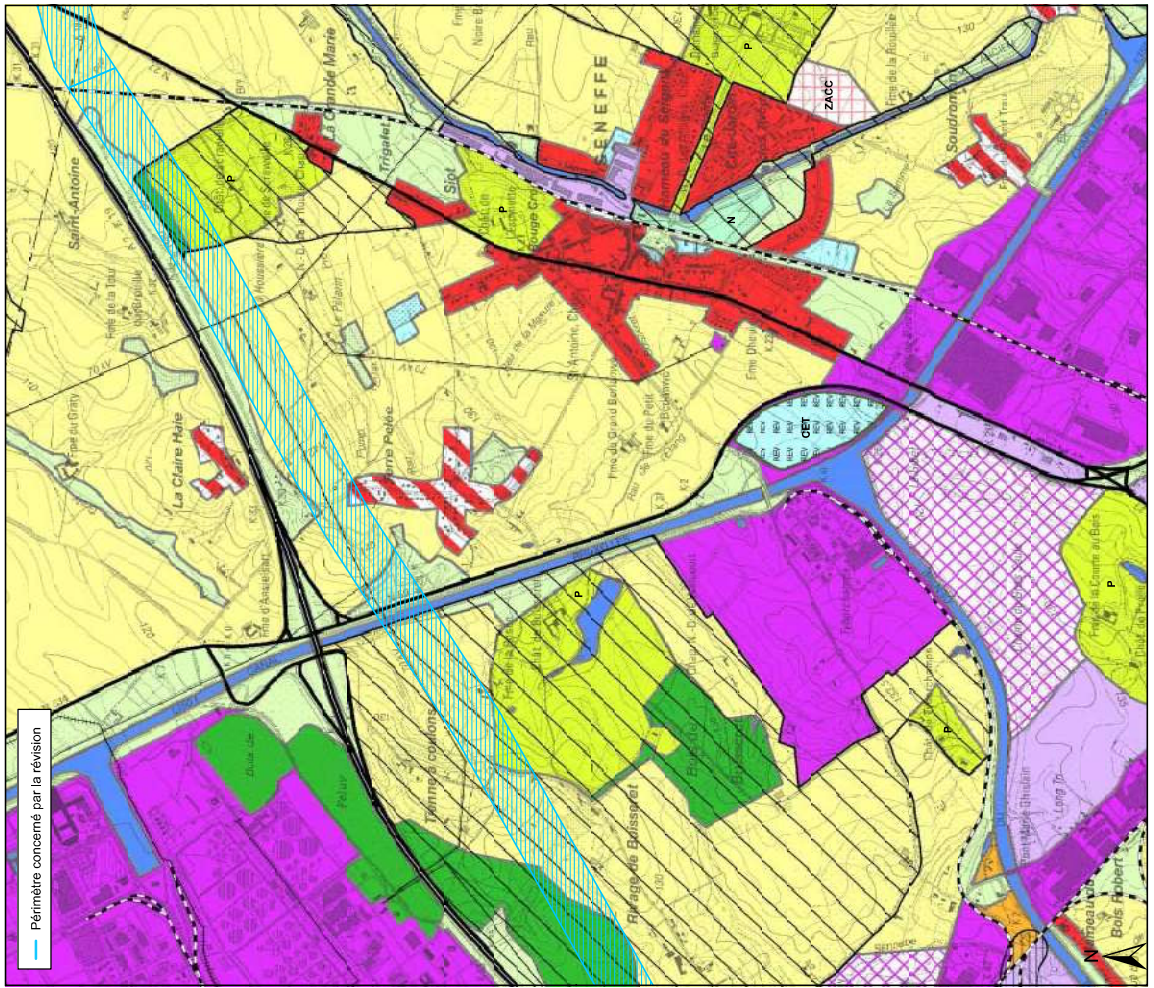
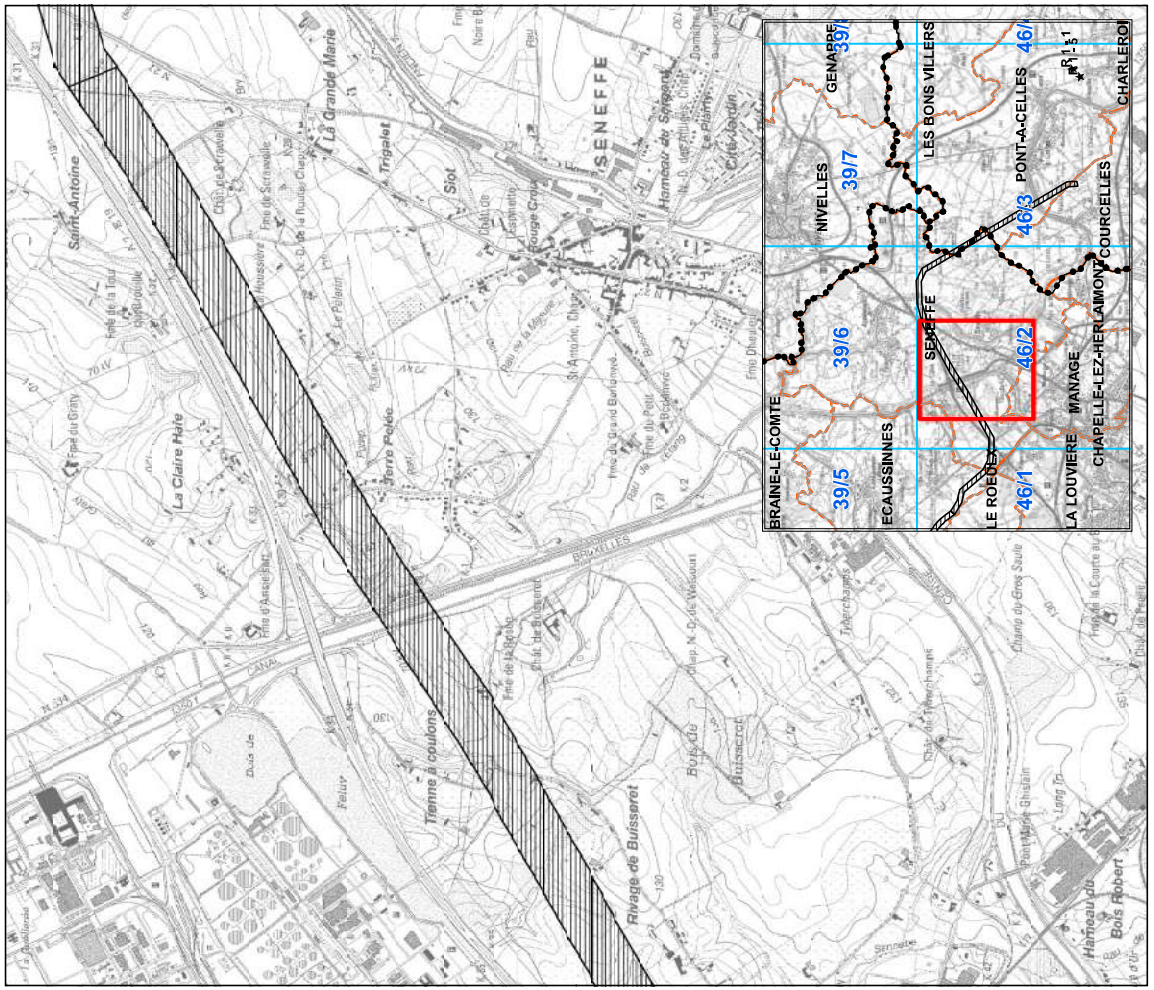

— Périmètre concerné par la révision

SPW
 SERVICE PUBLIC DE WALLONIE
 TERRITOIRE LOGEMENT PATRIMOINE ENERGIE
 DEPARTEMENT DE L'AMENAGEMENT DU TERRITOIRE ET DE L'URBANISME
 DIRECTION DU DEVELOPPEMENT TERRITORIAL

Wallonie
 territoire
 SPW

**PROJET DE REVISION DES PLANS DE SECTEUR DE
 TOURNAI-LEUZE-PERUWELZ, ATH-LESSINES-ENGHIEN,
 MONS-BORINAGE, LA LOUVIERE-SOIGNIES ET DE CHARLEROI**
 visant à inscrire un périmètre de réservation d'une infrastructure principale de transport d'énergie,
 à savoir une ligne électrique à haute tension entre Mont-de-l'Enclus et Courcelles - projet dit « Boucle du Hainaut »

17

SPW
 SERVICE PUBLIC DE WALLONIE
 TERRITOIRE LOGEMENT PATRIMOINE ENERGIE
 DEPARTEMENT DE L'AMENAGEMENT DU TERRITOIRE ET DE L'URBANISME
 DIRECTION DU DEVELOPPEMENT TERRITORIAL

Wallonie
 territoire
 SPW

PLAN DE SECTEUR adapté sur base des dispositions du CoDT, ce plan n'a pas de valeur réglementaire et est présenté pour information.

PROJET DE REVISION DU PLAN DE SECTEUR

Vi pour être annexé à notre arrêté du
 Le Ministre de l'Aménagement du territoire

Willy BORSUS

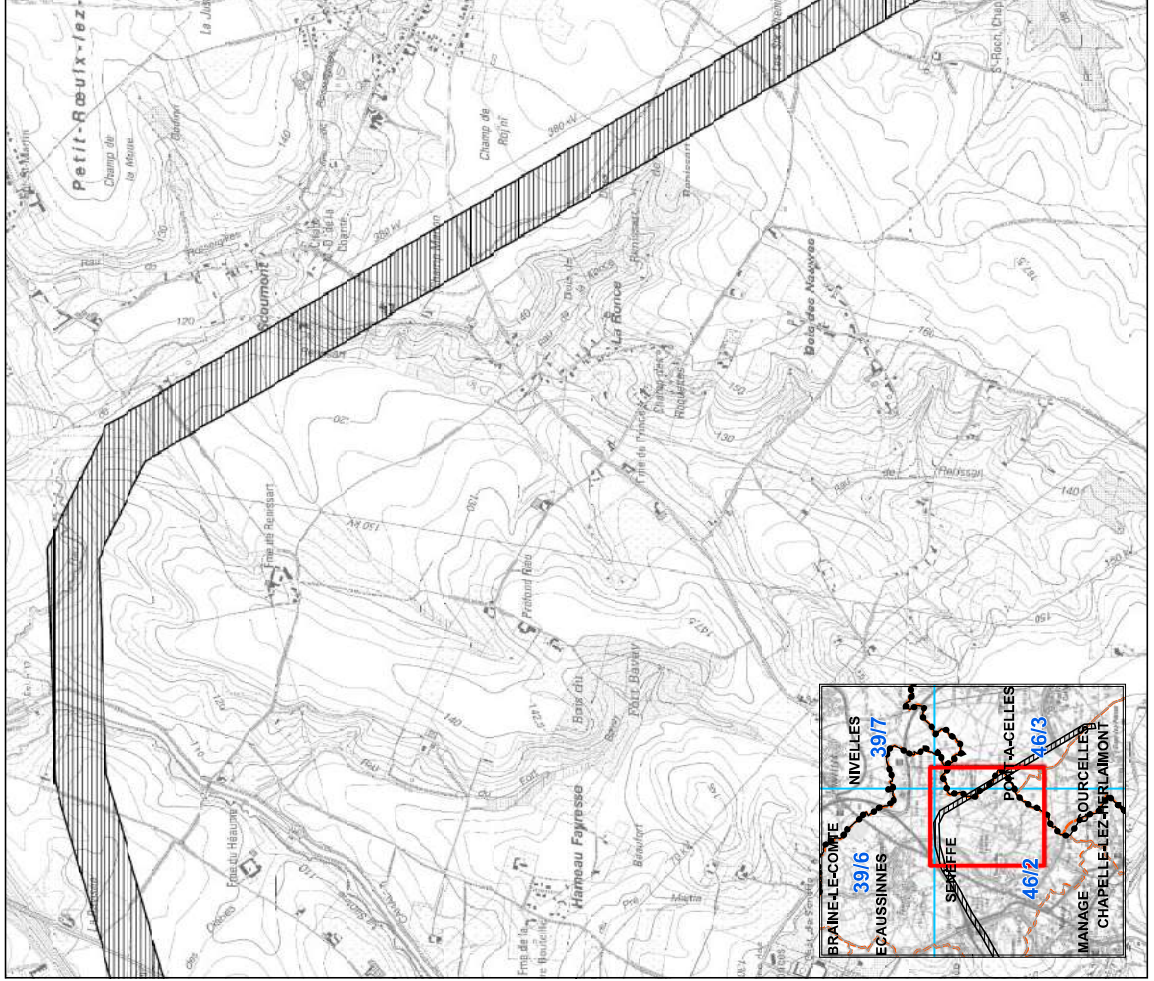
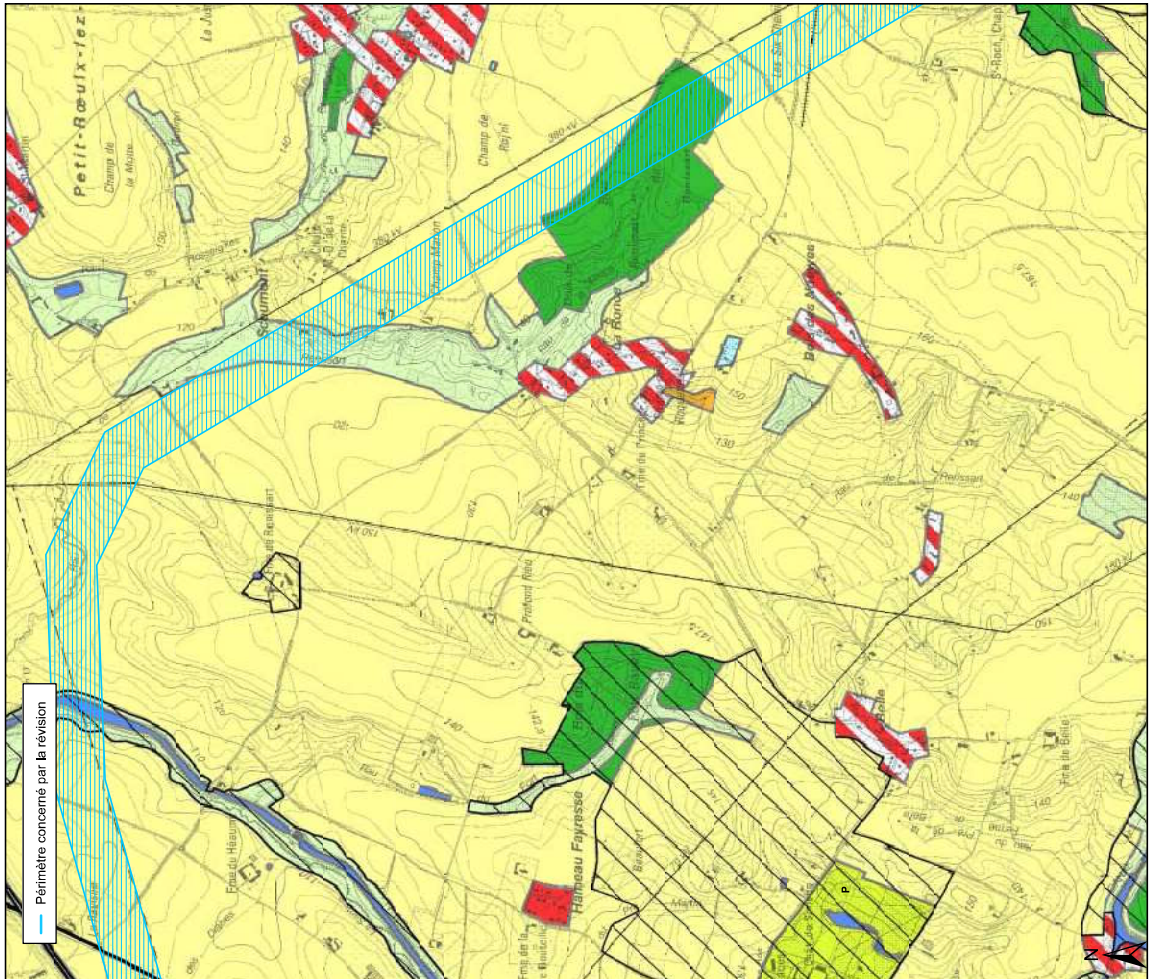

Carte réalisée par SPW / TLPE / DATU / DDT (JCJ-CB-CD-MB-PB-RG) le 24/04/2023 D5000/33S/REV21

Planches IGN : 4612 NORD

La carte originale est établie à l'échelle 1/10.000

CARTE N°1718

Vo pour être annexé à notre arrêté du
Le Ministre de l'Aménagement du territoire

Willy BORSUS

**PROJET DE REVISION DES PLANS DE SECTEUR DE
TOURNAI-LEUZE-PERUWELZ, ATH-LESSINES-ENGHEN,
MONS-BORINAGE, LA LOUVIERE-SOIGNIES ET DE CHARLEROI**
visant à inscrire un périmètre de réservation d'une infrastructure principale de transport d'énergie,
à savoir une ligne électrique à haute tension entre Mont-de-Enclus et Courcelles - projet dit « Boucle du Hainaut »

18

SERVICE PUBLIC DE WALLONIE
TERRITOIRE LOGEMENT PATRIMOINE ENERGIE
DEPARTEMENT DE L'AMENAGEMENT DU TERRITOIRE ET DE L'URBANISME
DIRECTION DU DEVELOPPEMENT TERRITORIAL

**Wallonie
territoire
SPW**

PROJET DE REVISION DU PLAN DE SECTEUR

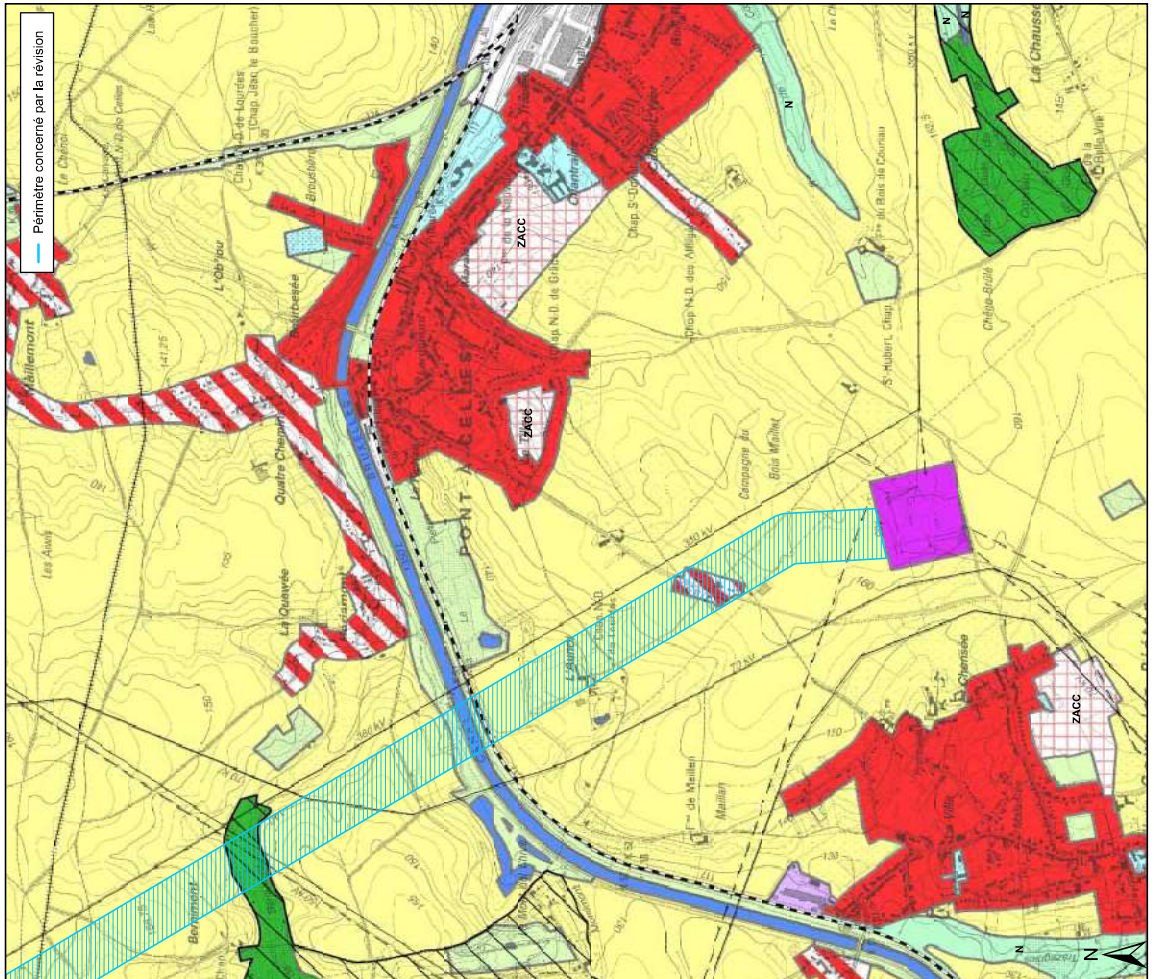
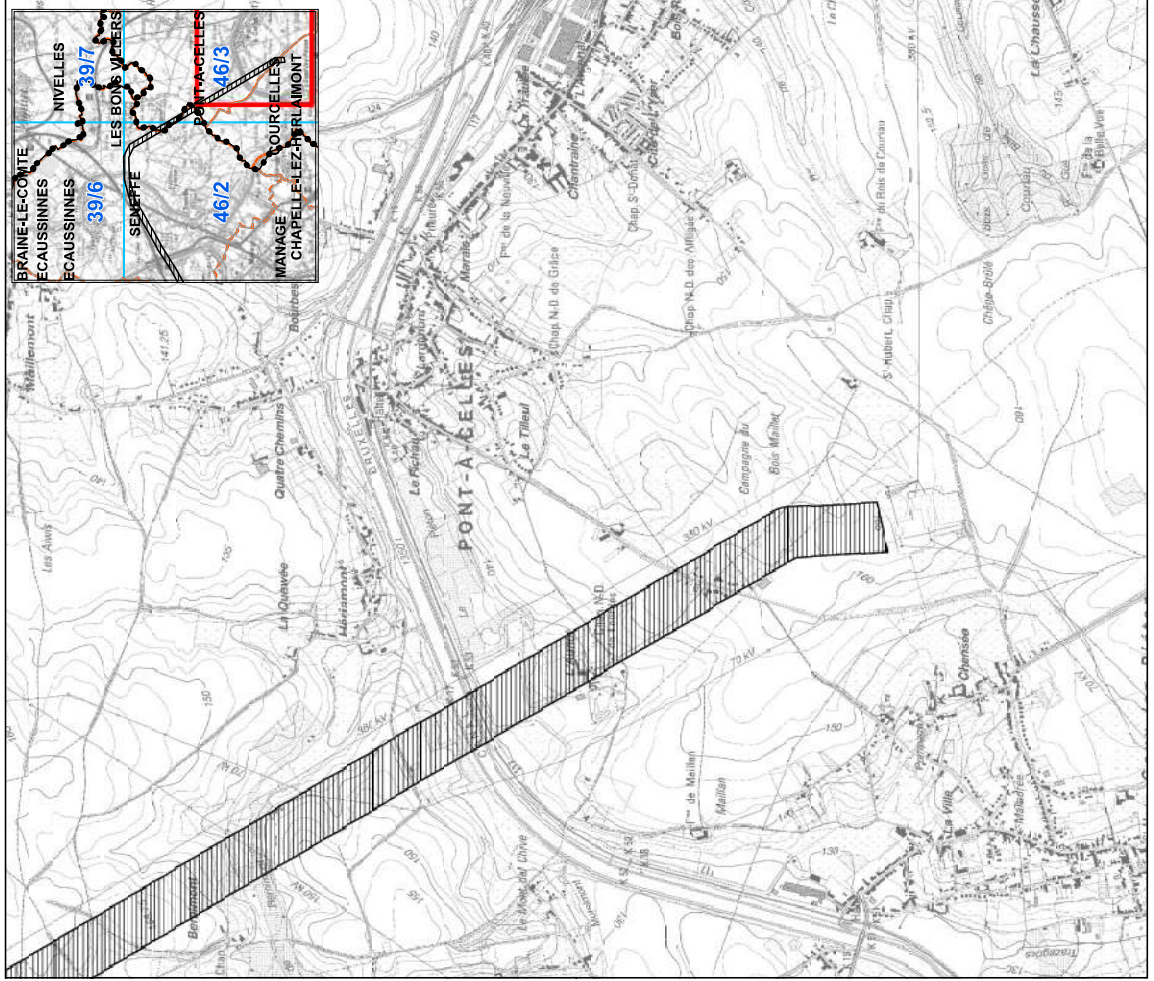

PLAN DE SECTEUR adapté sur base des dispositions du CoDT; ce plan n'a pas de valeur réglementaire et est présenté pour information.

Vu pour être annexé à notre arrêté du
Le Ministre de l'Aménagement du territoire

Willy BORSUS

**PROJET DE REVISION DES PLANS DE SECTEUR DE
TOURNAI-LEUZE-PERUWELZ, ATH-LESSINES-ENGHIEN,
MONS-BORINAGE, LA LOUVIERE-SOIGNIES ET DE CHARLEROI**
visant à inscrire un périmètre de réservation d'une infrastructure principale de transport d'énergie,
à savoir une ligne électrique à haute tension entre Mont-de-l'Enclus et Courcelles - projet dit « Boucle du Hainaut »

SERVICE PUBLIC DE WALLONIE
TERRITOIRE LOGEMENT PATRIMOINE ENERGIE
DEPARTEMENT DE L'AMENAGEMENT DU TERRITOIRE ET DE L'URBANISME
DIRECTION DU DEVELOPPEMENT TERRITORIAL

Wallonie
territoire
SPW

CARTE D'ENSEMBLE

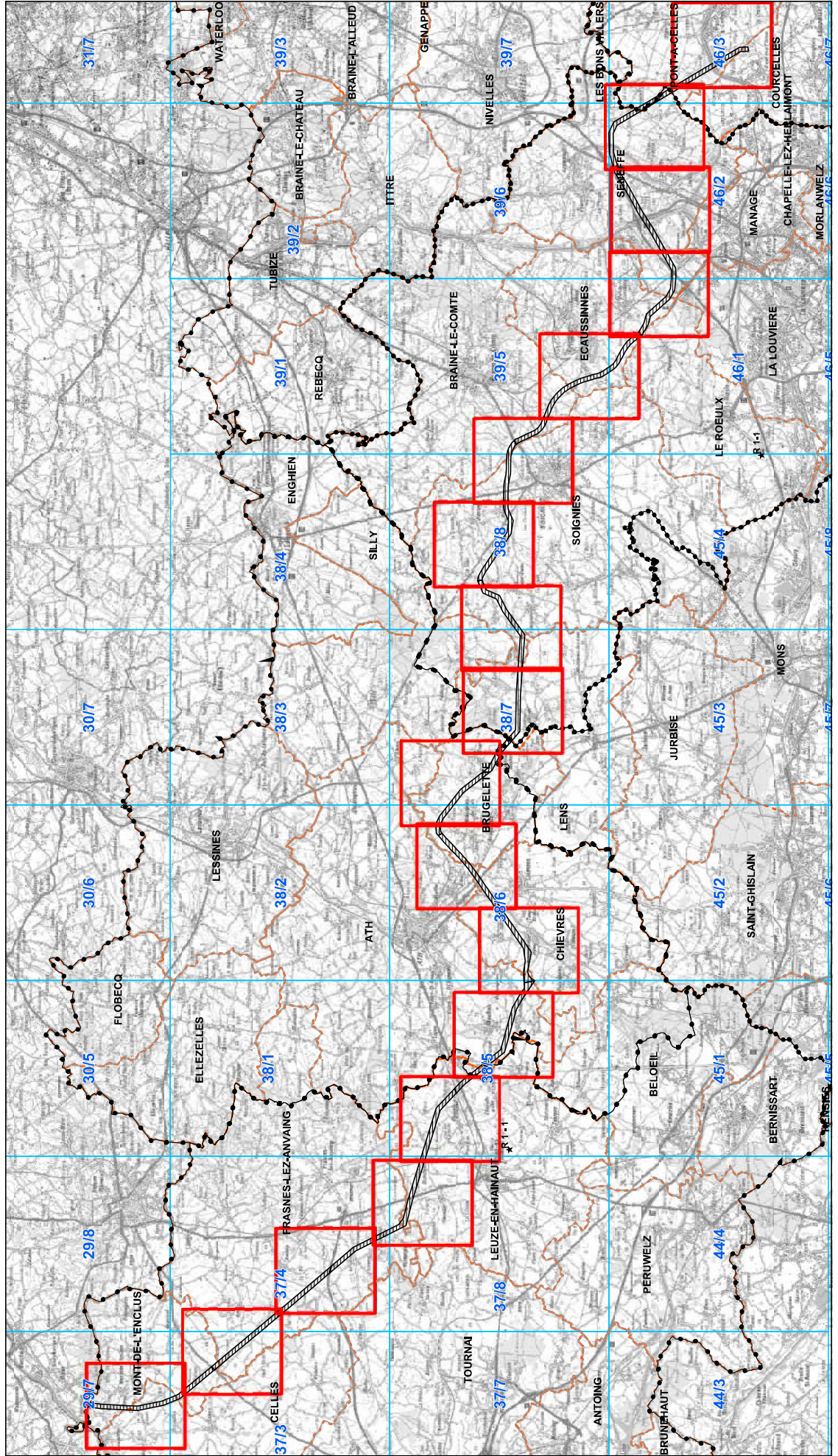

La carte originale est établie à l'échelle 1/85.000

Carte réalisée par SPW / TLPE / DATU / DDT (CJ-CB-CD-MB-PB-RG) le 24/04/2023 D5000/33S/REV/21