

# PROJET DE REVISION DU PLAN DE SECTEUR DE HUY - WAREMME

en vue de l'inscription de trois zones de dépendances d'extraction,  
d'une zone d'extraction à destination future de zone d'espace vert,  
de deux zones forestières, d'une zone d'habitat à caractère rural et d'un périmètre d'intérêt paysager!  
sur le territoire de la commune de MARCHIN (Vyle-et-Tharoul et Marchin) au lieu-dit « Bois Jean Etienne »

Vu pour être annexé à notre arrêté du  
Le Ministre de l'Aménagement du territoire

Willy BORSUS

SERVICE PUBLIC DE WALLONIE  
TERRITOIRE LOGEMENT PATRIMOINE ENERGIE  
DEPARTEMENT DE L'AMENAGEMENT DU TERRITOIRE ET DE L'URBANISME  
DIRECTION DU DEVELOPPEMENT TERRITORIAL



## PLAN DE SECTEUR

adapté sur base des dispositions du CoDT; ce plan n'a pas de valeur réglementaire et est présenté pour information.

## PROJET DE REVISION DU PLAN DE SECTEUR

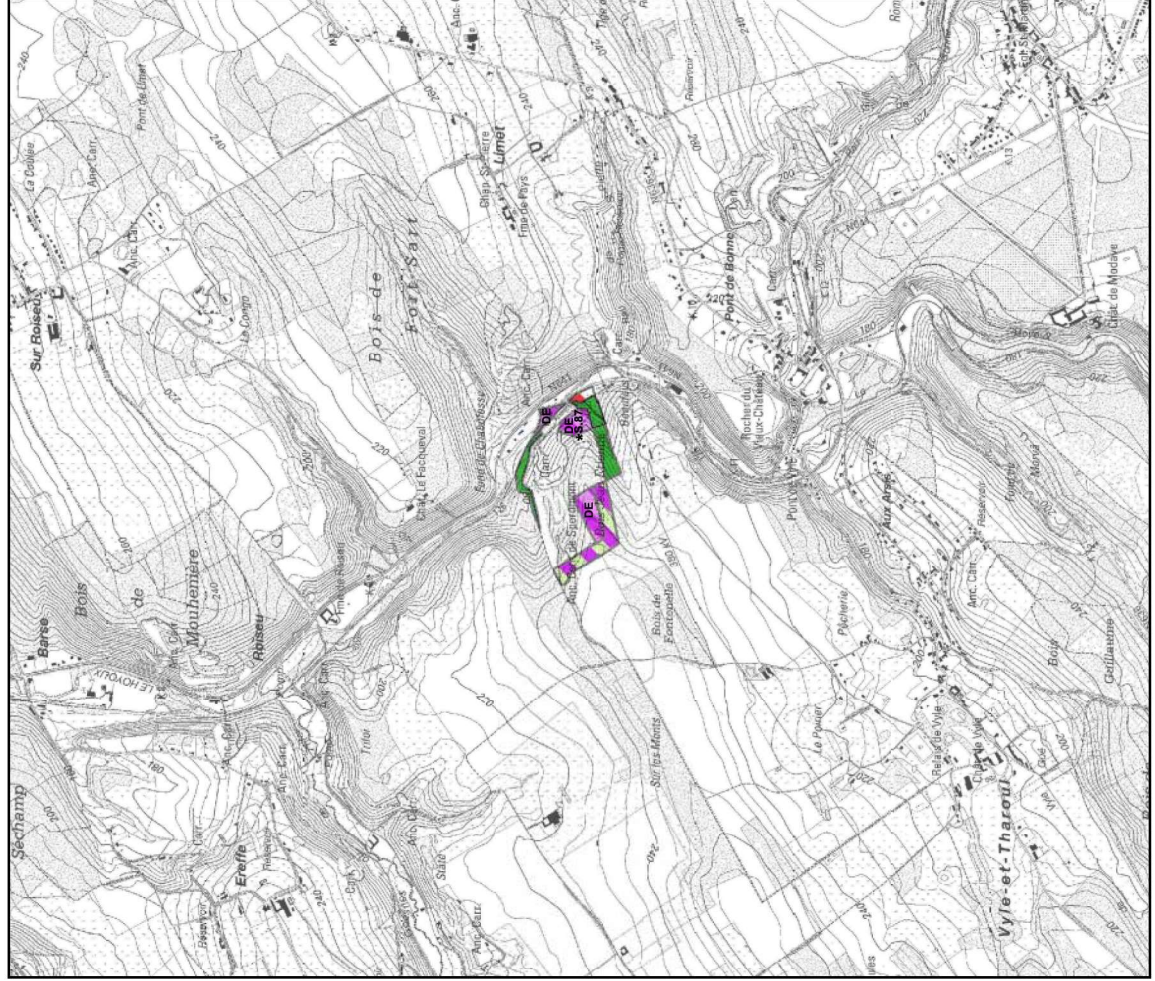
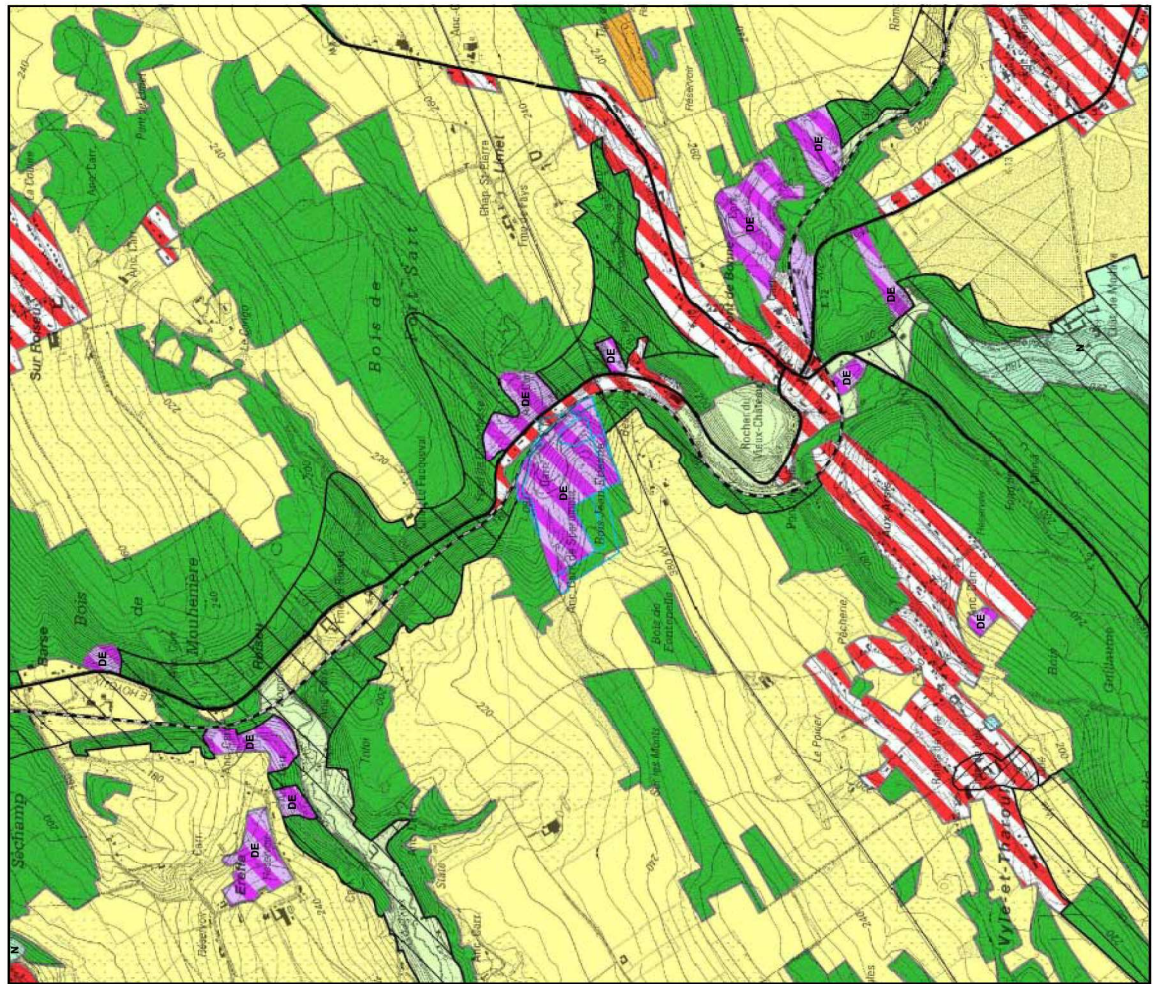

La carte originale est établie à l'échelle 1/10.000

— Périmètre concerné par le projet de révision

Planches IGN : 49/1 SUD et 49/5 NORD

0 100 200 300 400 500 1.000 1.500 2.000 Mètres

Carte réalisée par SPW / TLPE / DATU / DDT (TB-VH-AD-PB) le 20/01/2021 : D6100/40S/REV14